



Boomonderzoek

Goudplevierweg en Paradijsvogelweg
Almere

Pius Floris Boomverzorging Veenendaal **Afdeling Onderzoek & Advies**

Projectnummer: PFBV 21 009 WL

Opdrachtgever: Gemeente Almere
T.a.v. dhr. E. Fidder en dhr. W. Baack
Stadhuisplein 1
1315 HR Almere

Project: Onderzoek onverenigbaarheid Ulmus 'Lobel'

Contactpersoon: Dhr. A.C. van Polen
Telefoon: 06-49410666
E-mail: b.vanpolen@piusfloris.nl

Onderzoeker(s): Dhr. H. Otter
*Boomtechnisch adviseur en
European Tree Technician*
Dhr. W. van de Langemeen
*Boomtechnisch adviseur en
European Tree Worker*

Auteur(s): Dhr. H. Otter

Projectleider: Dhr. A.C. van Polen

Datum: 4 maart 2021

Inhoud

Inhoud.....	3
1 Inleiding	4
2 Onderzoeksmethode.....	5
2.1 Inventarisatie.....	5
2.2 Boomveiligheidscontrole	6
2.3 Uitgestelde onverenigbaarheid	6
3 Onderzoeksresultaten	7
3.1 Inventarisatie individuele bomen	7
3.2 Conditie.....	7
3.3 Uitgestelde onverenigbaarheid	8
3.4 Boomveiligheidscontrole	8
3.5 Toekomstverwachting	8
3.6 Bodemopbouw	9
Bijlage 1: Situatieschets
Bijlage 2: Inventarisatie- en boomveiligheidsgegevens.....
Bijlage 3: Foto's.....

1 Inleiding

In opdracht van de gemeente Almere, heeft Pius Floris Boomverzorging Veenendaal, afdeling onderzoek & advies, een boomonderzoek uitgevoerd naar de vermeende uitgestelde onverenigbaarheid aan de Goudplevierweg en de Paradijsvogelweg te Almere.

Aanleiding

Bij de bomen aan de Goudplevierweg en de Paradijsvogelweg is mogelijk sprake van uitgestelde onverenigbaarheid. Bij uitgestelde onverenigbaarheid zijn de onderstam en de ent niet goed met elkaar vergroeit. Hierdoor kan, in het ergste geval, stambreuk optreden.

Doel van het onderzoek

Doel van de inventarisatie is het in beeld krijgen van het bomenbestand. Middels de boomveiligheidscontrole worden de eventuele risico's voor de omgeving in kaart gebracht. Hierbij ligt de nadruk op het opsporen van de uiterlijke kenmerken welke horen bij onverenigbaarheid.

Bij de uitvoering van dit onderzoek is gebruik gemaakt van het boombeheersysteem Geovisia. Hierbij is gebruik gemaakt van de basisgegevens uit het bomenbestand van de gemeente Almere. De onderzoeken hebben plaatsgevonden op 18, 20, 21, 25, 26 en 27 januari 2021.

Leeswijzer

In het volgende hoofdstuk wordt aangegeven welke onderzoeksmethoden gehanteerd zijn en wat de functie hiervan is. De resultaten van de inventarisatie worden vermeld in hoofdstuk drie van dit rapport. In hoofdstuk vier staat de conclusie en het advies geformuleerd. In bijlage 1 bevindt zich een overzichtkaart van het terrein met daarop de boomnummers. Bijlage 2 bevat de volledige inventarisatie- en boomveiligheidsgegevens. In bijlage 3 zijn diverse foto's opgenomen met aangetroffen kenmerken van onverenigbaarheid.

Figuur 1: Locatie projectgebied. Rode lijn zijn de twee wegen

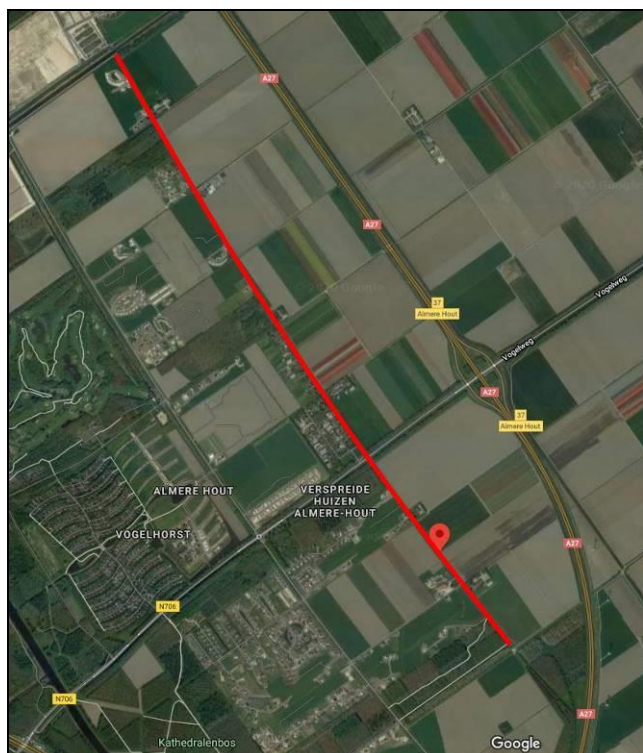

2 Onderzoeksmethode

Er zijn verschillende stappen ondernomen voor de inventarisatie en boomveiligheidscontrole:

1. Inventarisatie en conditiebepaling van het bomenbestand.
2. Visuele controle op symptomen van verzwakking. Tijdens dit onderzoek is er extra aandacht voor de uiterlijke kenmerken van uitgestelde onverenigbaarheid.
3. Bij een indicatie van verzwakking wordt nader technisch onderzoek (NTO) geadviseerd.
4. Geven de onderzoeksresultaten reden tot ongerustheid, dan moet worden vastgesteld hoe groot de risico's zijn voor de omgeving.

Hieronder staan de verschillende onderzoeksmethoden toegelicht.

2.1 Inventarisatie

Bij de inventarisatie en conditiebepaling is bepaald welke bomen er aanwezig zijn en wordt bepaald wat de conditie hiervan is. Dit is van belang voor het verkrijgen van een stuk basisinformatie over de bomen.

Inventarisatie

Bij de inventarisatie is van de bomen een aantal gegevens opgenomen. Het gaat hierbij bijvoorbeeld om soort, grootte en locatie. Naast deze vaste gegevens worden ook variabele gegevens opgenomen, als stamdiameter en conditiebepaling.

Conditiebepaling

De conditiebepaling is een momentopname van de verschijningsvorm van een boom. Bij de conditiebepaling is door ons onderscheid gemaakt tussen de volgende vier categorieën:

Goed	De boom vertoont een beeld dat van de soort verwacht mag worden onder goede groeiplaatsomstandigheden en op een goede groeiplaats.
Redelijk	Niet-optimale groei, maar de minder optimale omstandigheden hebben nog geen duidelijke negatieve gevolgen voor de verdere ontwikkeling van de boom.
Matig	Er is duidelijk sprake van negatieve gevolgen voor de verdere ontwikkeling van de boom, zoals beginnende scheutsterfte of overmatige scheutgroei binnen in de kroon.
Slecht	Duidelijk aftakelende boom, waarbij veelal sprake is van een ijle kroon met zware scheutsterfte resulterend in veel en soms zwaar/dik dood hout.

2.2 Boomveiligheidscontrole

VTA methode

De boomveiligheidscontrole bij de bomen is uitgevoerd met behulp van de VTA methode. De afkorting VTA staat voor Visual Tree Assessment. Door middel van deze methode wordt het breukrisico van een boom visueel beoordeeld op grond van bouw en groeigedrag.

Bij de VTA controle wordt onderscheid gemaakt tussen verzwakkingen die zijn waargenomen in de kroon, stam en stamvoet van de boom. Er wordt onder meer gecontroleerd op zaken als de aanwezigheid van schimmels, holten en inrottingen, mechanische belasting, inrottende snoeiwonden, slechte takaanhechtingen (plakoksels) en dood hout. Naast de waargenomen VTA afwijkingen is per boom een conclusie en advies gegeven. Bij de conclusie wordt de boom ingedeeld in één van de volgende categorieën:

Goedgekeurd Een boom wordt goedgekeurd als er geen symptomen bij een boom worden aangetroffen die op een defect wijzen;

Attentieboom Bomen waarbij wel een symptoom gevonden wordt, maar waarvan duidelijk is dat deze op het moment van controle geen verhoogd risico veroorzaakt, worden als attentieboom aangeduid;

Risicoboom Bomen waarbij een symptoom gevonden wordt die een verhoogd risico veroorzaakt en bomen waarbij een symptoom gevonden wordt waarvan op het moment van controle niet kan worden aangegeven of het een verhoogd risico veroorzaakt, worden aangemerkt als zijnde risicoboom.

Afgekeurd Bomen waarvan op het moment van de controle duidelijk is dat zij een verhoogd risico veroorzaken, worden aangemerkt als afgekeurd. Vanuit het oogpunt van veiligheid dienen deze bomen verwijderd te worden.

2.3 Uitgestelde onverenigbaarheid

De nadruk ligt bij de inventarisatie op de uiterlijke kenmerken welke kunnen duiden op (uitgestelde) onverenigbaarheid. Bij diverse bomen is de stamvoet vrijgegraven om een duidelijk beeld te krijgen. Er is onder andere gekeken naar de volgende kenmerken:

- Wortelgroei uit ent: haarwortels, één duidelijke grote wortel, soms wurgwortels;
- Verdikkingen, vergroeiingen, ingevallen zones;
- Opschot uit onderstam;
- Scheefzakken;
- Potloodvorm onderstam;
- Ent die over onderstam groeit.

3 Onderzoeksresultaten

3.1 Inventarisatie individuele bomen

In totaal zijn aan de Goudplevierweg 145 individuele bomen en aan de Paradijsvogelweg zijn 532 bomen geïnventariseerd en gecontroleerd op boomveiligheid (inclusief kenmerken van onverenigbaarheid). De complete inventarisatie- en boomveiligheidsgegevens zijn terug te vinden in bijlage 2, achter in deze rapportage.

De enige voorkomende soort langs de twee wegen is *Ulmus 'Lobel'*. De twee wegen vormen in feite één doorgaande boomstructuur, met als enige onderbreking de N706. Het plantjaar van de (meeste) bomen is 1991 (Paradijsvogelweg) en 1993 (Goudplevierweg). Daarnaast is een aantal bomen ingeboet en daarbij van een jonger plantjaar. *Ulmus 'Lobel'* is een snelgroeiende soort. Dit is duidelijk te zien in de stamdiameter van de aanwezige bomen, deze ligt in veel gevallen tussen de 40 en 55 centimeter.

Hoogst waarschijnlijk is de aanwezige cultivar geënt op *Ulmus glabra*. Van deze combinatie is inmiddels bekend dat dit op den duur kan leiden tot uitgestelde onverenigbaarheid.

Wat direct opvalt is dat er, vooral langs de Goudplevierweg, veel bomen missen. Van de oorspronkelijke hoeveelheid bomen lijkt zeker 1/3^e uitgevallen. In het noordelijke deel van de Paradijsvogelweg is de uitval minder, hoewel er in het zuidelijke deel (richting de N706) ook veel uitval zichtbaar is.

Wortelschade

Voorals lang de Goudplevierweg is veel wortelschade aanwezig. De schade is recent en lijkt veroorzaakt door de ploegwerkzaamheden van naastgelegen landbouwgrond. De ploeg is vaak één tot twee meter te vroeg de grond in gezakt waardoor er omvangrijke wortelschade is ontstaan. Sommige wortels zijn soms geheel doorgetrokken. Dit is zichtbaar in de foto rechts (figuur 2). De wortelschade maakt geen onderdeel uit van het onderzoek naar onverenigbaarheid en zal verder dan ook niet bij het onderzoek betrokken worden.



Figuur 2 Zware wortelschade door ploegen landbouwgrond

3.2 Conditie

Het merendeel van de bomen heeft een redelijk tot goede conditie. Er zijn slechts enkele bomen aangetroffen met een matige conditie.

3.3 Uitgestelde onverenigbaarheid

Bij de boomveiligheidscontrole is extra gelet op kenmerken van uitgestelde onverenigbaarheid (zoals benoemd in paragraaf 2.3).

Bij 73.5% van de bomen zijn (zichtbare) mogelijke kenmerken van onverenigbaarheid aangetroffen. Het meest voorkomende kenmerk is de vorming van (extreem) sterk ontwikkelde wortels vanuit de ent. Meestal is dit er één, soms lijken het er meerdere te zijn. Vaak zijn, naast een wortel uit de ent, ook één of meerdere wurgwortels zichtbaar. In een enkel geval is een verdikking in de stamvoet of een ingevallen zone zichtbaar. Wanneer er sprake is van een wortel uit de ent, blijft de beworteling vaak zeer oppervlakkig. Hierdoor komt maaischade veelvuldig voor, wat weer zorgt voor veel opslag uit deze wortels.

3.4 Boomveiligheidscontrole

- Tijdens de boomveiligheidscontrole zijn 2 bomen aangetroffen welke acute signalen van instabiliteit vertoonden. Deze bomen zijn inmiddels geveld.
- Een aantal bomen vertoont zeer sterke kenmerken van onverenigbaarheid. Deze bomen zorgen voor een verhoogd risico van stambreuk.
- Nagenoeg alle bomen bevatten dood hout. Hier is een tijdelijk verhoogd risico aanwezig.



Figuur 3 Enkele voorbeelden van bomen met kenmerken van onverenigbaarheid. In bijlage 3 zijn nog meer foto's met voorbeelden weergegeven



3.5 Toekomstverwachting

Wanneer op basis van de conditie de toekomstverwachting bepaald wordt, is deze goed. Er is echter een groot aantal bomen aanwezig waarbij sprake is van grote mechanische problemen, met name ent-onderstam problemen (uitgestelde onverenigbaarheid). De toekomstverwachting van deze bomen is uiterst onvoorspelbaar. Stambreuk kan per direct optreden bij storm, of zware wind uit een andere hoek dan de heersende windrichting. Het kan echter ook pas binnen enkele jaren optreden, maar de toekomstverwachting is maximaal 5 jaar. Bomen waarbij de uiterlijke kenmerken van uitgestelde onverenigbaarheid (nog) minder duidelijk aanwezig zijn hebben een toekomstverwachting van hooguit 10 jaar, afhankelijk van hoe dit zich ontwikkeld.

3.6 Bodemopbouw

Langs de beide wegen is met behulp van de grondboor het bodemprofiel bepaald. Aan de Goudplevierweg zijn 5 boringen verricht en aan de Paradijsvogelweg 6.

Het profiel laat vrijwel overal een homogene bodemopbouw zien. Het gehele profiel bestaat van 0 tot 120 centimeter diepte uit vrij humeuze, lichte klei (hoog luthumgehalte).

In sommige profielen zijn resten van schelpen aangetroffen. Het is dus zeer aannemelijk dat de bodem nauwelijks bewerkt is en grotendeels uit de oude zeebodem bestaat. Grondwater is tot een diepte van 120 centimeter niet aangetroffen maar vanaf ongeveer 90 centimeter diepte wordt de grond vochtiger.

Het grondwater bevindt zich naar verwachting tussen de 120 en 140 centimeter. Hieronder zijn enkele voorbeelden van de boorprofielen weergegeven.



Figuur 5 Grondboring 3, Goudplevier



Figuur 4 Grondboring 2, Paradijsvogel

4 Conclusie en advies

Op basis van de onderzoeksresultaten is het volgende advies opgesteld over hoe om te gaan met de iepen (*Ulmus 'Lobel'*) langs de Goudplevierweg en Paradijsvogelweg.

Algemeen

De conditie van de iepen is over het algemeen goed. Wel is in veel bomen dood hout aanwezig. Dit risico is met één snoeironde weg te nemen.

De controle op kenmerken van onverenigbaarheid laat echter bij een zeer groot deel (73.5%) van de bomen (sterke) kenmerken zien van onverenigbaarheid. Wel zit er een sterke variatie in de uiterlijke verschijning van deze kenmerken. Soms betreft het een zeer dikke eenzijdige wortel, terwijl deze bij een andere boom (nog) minder sterk is ontwikkeld. Doordat er sprake is van uitgestelde onverenigbaarheid, is de kwaliteit van de houtopstand sterk verminderd. Dit beeld wordt versterkt door de aanwezigheid van enkele stobben van recent omgewaaide bomen. Deze stobben vertonen zeer duidelijk de kenmerken van onverenigbaarheid zoals een (afgebroken) wortel uit ent, beperkt ontwikkelde of afgestorven beworteling onderstam en wurgwortels.

Een ander opvallend verschijnsel is de grote mate van uitval. In het deel van de Goudplevierweg is zeer veel uitval zichtbaar. Het plantjaar is hier 1993. Ook is er een duidelijk verschil tussen de uitval in het noordelijke (weinig) en zuidelijke deel (veel uitval) van de Paradijsvogelweg. Het jaar van aanplant is voor de gehele Paradijsvogelweg 1991. In de bodemopbouw zijn over het gehele traject nauwelijks verschillen zichtbaar. Hierdoor is het verschil in mate van uitval lastig te verklaren, mogelijk is het een andere kweek of een levering van een andere kweker waardoor de onverenigbaarheid zich op latere leeftijd voordoet. In dit laatstgenoemde deel zijn de kenmerken van onverenigbaarheid wel aanwezig maar minder sterk ontwikkeld dan andere delen van de boomstructuur.

Het belangrijkste van bovenstaande conclusie is dat er, vanwege de sterke kenmerken van uitgestelde onverenigbaarheid, een verhoogd risico op windworp bestaat. Vanwege de standplaats, langs een weg met toenemende drukte door nieuwbouw, is er dan ook sprake van een hoog risico op (letsel)schade. Bij een groot aantal bomen is er zelfs sprake van een acuut risico op windworp, omdat de uiterlijke kenmerken sterk overeenkomen met de reeds uitgevallen bomen.

Goudplevierweg

De bomen met kenmerken van onverenigbaarheid langs de Goudplevierweg dienen vanwege het verhoogde risico op windworp geveld te worden. Het gaat hierbij om 103 bomen. Voor de overige bomen (42 stuks) geldt dat de (uiterlijke) kenmerken van onverenigbaarheid zich in de komende jaren zullen ontwikkelen en dus in de toekomst alsnog voor een sterk verhoogd risico op windworp gaan zorgen. Uitgestelde onverenigbaarheid is een proces dat zich na verloop van jaren ontwikkelt en kan verergeren wanneer de bomen in omvang toenemen. Het advies is daarom om de gehele bomenstructuur langs de Goudplevierweg te vellen en aan te planten met een soort op eigen wortel, óf een soort waarbij ent en onderstam (bewezen) goed vergroeien.

Paradijsvogelweg

De meest slechte bomen staan in het zuidelijke deel van de Paradijsvogelweg. In het noordelijke deel staan bomen met minder duidelijke kenmerken. De bomen in het zuidelijke deel dienen te worden gekapt vanwege een verhoogd risico op windworp en bijbehorende veiligheidsrisico's. De toekomstverwachting van deze bomen is minder dan 5 jaar. De bomen in het noordelijke deel, zonder hoog uitvalpercentage, lijkt de mate van onverenigbaarheid op dit moment beperkt. Er zijn echter voldoende (uiterlijke) kenmerken die duiden op potentiële onverenigbaarheid. De bomen kunnen in de komende jaren dus alsnog voor een verhoogd risico op schade zorgen. Jaarlijkse inspectie en verder nader onderzoek, onder andere boomtrekproef, is hier dan ook noodzakelijk omdat onverenigbaarheid in de komende jaren alsnog kan optreden. De toekomstverwachting van deze bomen is onzeker, de verwachting is echter wel dat hier binnen 5 tot 10 jaar problemen gaan ontstaan. Vanwege de verhoogde beheerkosten en het feit dat de bomen vroeg of laat alsnog instabiel worden, is het advies ook hier om de gehele boomstructuur te vervangen en aan te planten met een soort op eigen wortel, óf een soort waarbij ent en onderstam (bewezen) goed vergroeien.

Dit rapport is naar waarheid opgemaakt te Veenendaal, 4 maart 2021.

Ing. W.A. van Ginkel
Directeur
Pius Floris Boomverzorging Veenendaal



DATA
INSPECTEUR
BOMEN



© Pius Floris Boomverzorging

Alle rechten voorbehouden.
Niets uit deze uitgave mag worden verveelvoudigd,
in enige vorm of op enige wijze,
zonder voorafgaande toestemming van de auteur.
Informatie: www.piusfloris.nl

Bijlage 1: Situatieschets

In deze bijlage staat de situatieschets weergegeven, hierop staan geen boomnummers. Vanwege het grote aantal bomen op korte afstand van elkaar, zijn de boompunten soms slecht of niet leesbaar. De boompunten met nummering worden u digitaal toegezonden, deze nummering correspondeert met de nummering in bijlage 2

De groene punten op onderstaande kaart zijn de grondboringen.

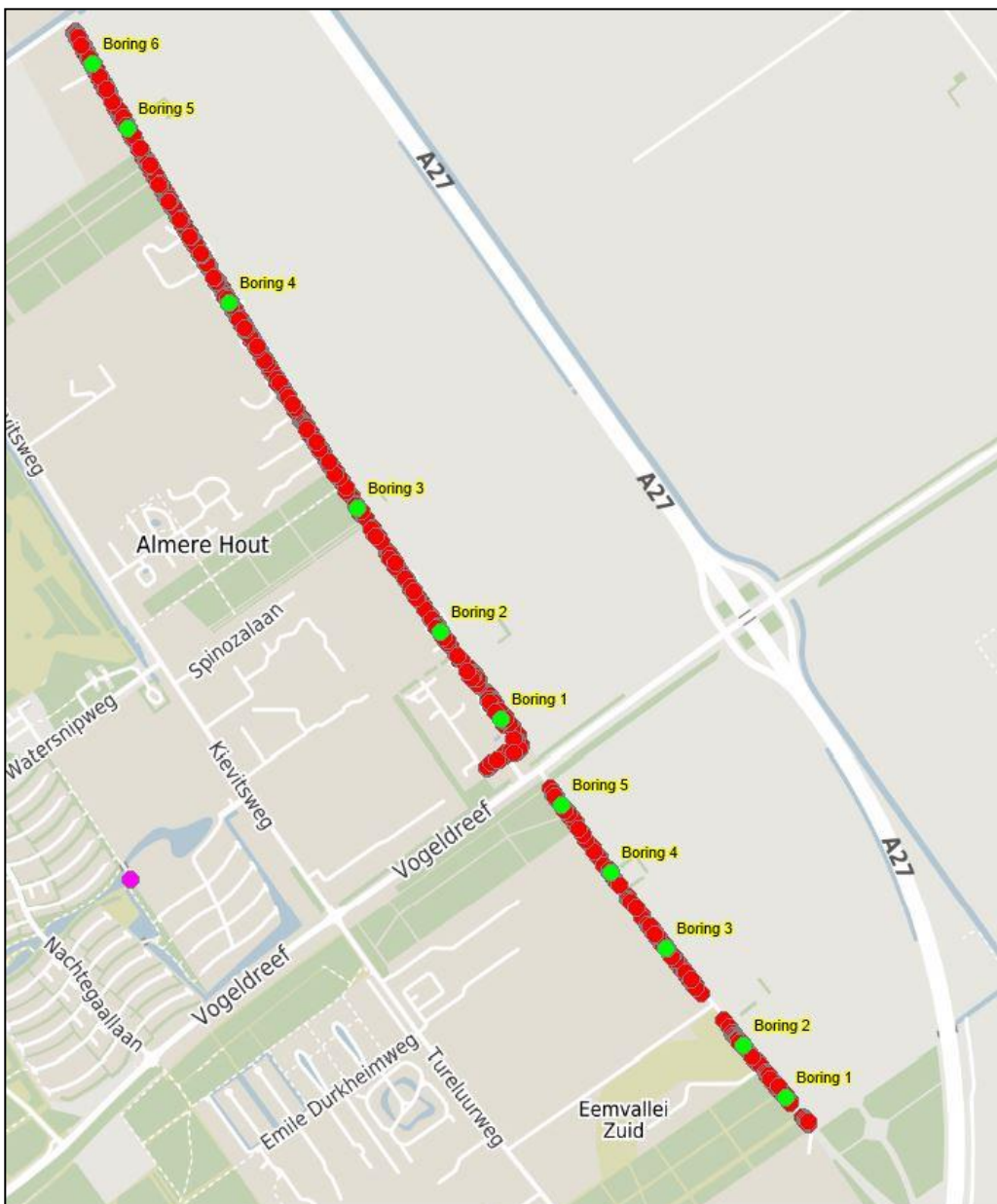

Bijlage 2: Inventarisatie- en boomveiligheidsgegevens

In deze bijlage zijn de volledige inventarisatie- en boomveiligheidsgegevens weergegeven. De boomnummers corresponderen met de nummers op de bomenlaag welke u digitaal is toegezonden.

Bijlage 3: Foto's

In deze bijlage staan enkele foto's weergegeven met een korte beschrijving.



Voorbeelden van eerdere omgevallen bomen langs de Goudplevier. Hierop is duidelijk de zgn. 'potlood iep' zichtbaar. Rechts is duidelijk zichtbaar dat de beworteling uit de ent niet sterk genoeg is en dat de boom daarop afbreekt



Onder een toevallig aanwezige wortelschade is duidelijk geen enkel teken van een 'entlijn' zichtbaar. De wortel komt duidelijk uit de ent



Duidelijke wurgwortel en een wortel uit de ent (linksboven). Eerder omgewaaide bomen vertoonden een zelfde beeld. Hier is sprake van een verhoogd risico op windworp



Sterk ontwikkelde wortel uit de ent. Ook is er sprake van scheefzakken. Dit is een duidelijk kenmerk van uitgestelde onverenigbaarheid en dus geldt ook hier een verhoogd risico op windworp

Bijlage 2A Inventarisatiegegevens

UID	Boomsort (Latijns)	Plantjaar	Hoogte in meters	Stamdiameterklasse	Conditie	Toekomstverwachting
936	Ulmus 'Lobel'	1991	12 - 18 m	30 - 50 cm	Goed	< 5 jaar
937	Ulmus 'Lobel'	1991	12 - 18 m	30 - 50 cm	Goed	5 - 10 jaar
938	Ulmus 'Lobel'	1991	18 - 24 m	50 - 100 cm	Redelijk	< 5 jaar
939	Ulmus 'Lobel'	1991	12 - 18 m	30 - 50 cm	Redelijk	< 5 jaar
940	Ulmus 'Lobel'	1991	12 - 18 m	30 - 50 cm	Goed	< 5 jaar
941	Ulmus 'Lobel'	1991	12 - 18 m	30 - 50 cm	Redelijk	< 5 jaar
943	Ulmus 'Lobel'	1991	18 - 24 m	50 - 100 cm	Redelijk	< 5 jaar
944	Ulmus 'Lobel'	1991	18 - 24 m	50 - 100 cm	Goed	< 5 jaar
945	Ulmus 'Lobel'	1991	18 - 24 m	50 - 100 cm	Goed	< 5 jaar
951	Ulmus 'Lobel'	1991	18 - 24 m	50 - 100 cm	Redelijk	< 5 jaar
952	Ulmus 'Lobel'	1991	18 - 24 m	50 - 100 cm	Redelijk	< 5 jaar
957	Ulmus 'Lobel'	1991	18 - 24 m	30 - 50 cm	Redelijk	< 5 jaar
958	Ulmus 'Lobel'	1991	18 - 24 m	50 - 100 cm	Goed	< 5 jaar
961	Ulmus 'Lobel'	1991	18 - 24 m	50 - 100 cm	Redelijk	< 5 jaar
973	Ulmus 'Lobel'	1991	18 - 24 m	50 - 100 cm	Goed	< 5 jaar
974	Ulmus 'Lobel'	1991	18 - 24 m	50 - 100 cm	Goed	< 5 jaar
978	Ulmus 'Lobel'	1991	18 - 24 m	50 - 100 cm	Goed	< 5 jaar
979	Ulmus 'Lobel'	1991	12 - 18 m	50 - 100 cm	Redelijk	< 5 jaar
980	Ulmus 'Lobel'	1991	12 - 18 m	30 - 50 cm	Redelijk	< 5 jaar
981	Ulmus 'Lobel'	1991	12 - 18 m	30 - 50 cm	Goed	< 5 jaar
991	Ulmus 'Lobel'	1991	12 - 18 m	30 - 50 cm	Goed	< 5 jaar
992	Ulmus 'Lobel'	1991	18 - 24 m	50 - 100 cm	Goed	< 5 jaar
1000	Ulmus 'Lobel'	1991	18 - 24 m	50 - 100 cm	Redelijk	< 5 jaar
1001	Ulmus 'Lobel'	1991	18 - 24 m	50 - 100 cm	Redelijk	< 5 jaar
1002	Ulmus 'Lobel'	2006	12 - 18 m	20 - 30 cm	Goed	5 - 10 jaar
1003	Ulmus 'Lobel'	2006	12 - 18 m	20 - 30 cm	Redelijk	5 - 10 jaar
1004	Ulmus 'Lobel'	1991	18 - 24 m	50 - 100 cm	Redelijk	< 5 jaar
1022	Ulmus 'Lobel'	1991	18 - 24 m	50 - 100 cm	Goed	5 - 10 jaar
1023	Ulmus 'Lobel'	1991	18 - 24 m	50 - 100 cm	Goed	< 5 jaar
1024	Ulmus 'Lobel'	1991	18 - 24 m	50 - 100 cm	Goed	< 5 jaar
1025	Ulmus 'Lobel'	1991	12 - 18 m	30 - 50 cm	Goed	< 5 jaar
1026	Ulmus 'Lobel'	1991	18 - 24 m	50 - 100 cm	Goed	5 - 10 jaar
1027	Ulmus 'Lobel'	1991	12 - 18 m	30 - 50 cm	Redelijk	< 5 jaar
1028	Ulmus 'Lobel'	1991	18 - 24 m	50 - 100 cm	Goed	< 5 jaar
1031	Ulmus 'Lobel'	1991	18 - 24 m	30 - 50 cm	Redelijk	< 5 jaar
1032	Ulmus 'Lobel'	1991	18 - 24 m	50 - 100 cm	Goed	< 5 jaar
1033	Ulmus 'Lobel'	1991	18 - 24 m	50 - 100 cm	Redelijk	< 5 jaar
1038	Ulmus 'Lobel'	1991	18 - 24 m	50 - 100 cm	Redelijk	< 5 jaar
1040	Ulmus 'Lobel'	1991	12 - 18 m	30 - 50 cm	Redelijk	< 5 jaar
1041	Ulmus 'Lobel'	1991	18 - 24 m	30 - 50 cm	Redelijk	< 5 jaar
1042	Ulmus 'Lobel'	1991	12 - 18 m	30 - 50 cm	Goed	5 - 10 jaar
1043	Ulmus 'Lobel'	1991	12 - 18 m	30 - 50 cm	Goed	< 5 jaar
1044	Ulmus 'Lobel'	1991	12 - 18 m	30 - 50 cm	Goed	5 - 10 jaar
1050	Ulmus 'Lobel'	1991	12 - 18 m	30 - 50 cm	Goed	5 - 10 jaar
1051	Ulmus 'Lobel'	1991	12 - 18 m	30 - 50 cm	Goed	5 - 10 jaar
1052	Ulmus 'Lobel'	1991	18 - 24 m	30 - 50 cm	Goed	< 5 jaar
1076	Ulmus 'Lobel'	1991	12 - 18 m	30 - 50 cm	Goed	5 - 10 jaar
1077	Ulmus 'Lobel'	1991	18 - 24 m	50 - 100 cm	Redelijk	< 5 jaar
1078	Ulmus 'Lobel'	1991	12 - 18 m	30 - 50 cm	Goed	< 5 jaar
1079	Ulmus 'Lobel'	1991	12 - 18 m	30 - 50 cm	Goed	5 - 10 jaar
1082	Ulmus 'Lobel'	1991	12 - 18 m	30 - 50 cm	Goed	< 5 jaar
1083	Ulmus 'Lobel'	1991	18 - 24 m	50 - 100 cm	Goed	< 5 jaar
1084	Ulmus laevis	1991	12 - 18 m	50 - 100 cm	Goed	< 5 jaar
1087	Ulmus 'Lobel'	1991	18 - 24 m	50 - 100 cm	Goed	< 5 jaar
1105	Ulmus 'Lobel'	1991	12 - 18 m	30 - 50 cm	Goed	< 5 jaar
1106	Ulmus 'Lobel'	1991	12 - 18 m	30 - 50 cm	Goed	< 5 jaar
1107	Ulmus 'Lobel'	1991	12 - 18 m	30 - 50 cm	Goed	< 5 jaar
1108	Ulmus 'Lobel'	1991	12 - 18 m	30 - 50 cm	Goed	< 5 jaar
1109	Ulmus 'Lobel'	1991	12 - 18 m	50 - 100 cm	Redelijk	< 5 jaar
1111	Ulmus 'Lobel'	1991	12 - 18 m	30 - 50 cm	Goed	< 5 jaar
1113	Ulmus 'Lobel'	1991	18 - 24 m	50 - 100 cm	Goed	< 5 jaar
1114	Ulmus 'Lobel'	1991	12 - 18 m	30 - 50 cm	Goed	< 5 jaar

Bijlage 2A Inventarisatiegegevens

UID	Boomsort (Latijns)	Plantjaar	Hoogte in meters	Stamdiameterklasse	Conditie	Toekomstverwachting
1124	Ulmus 'Lobel'	1991	18 - 24 m	50 - 100 cm	Goed	< 5 jaar
1125	Ulmus 'Lobel'	1991	12 - 18 m	30 - 50 cm	Goed	< 5 jaar
1126	Ulmus 'Lobel'	1991	12 - 18 m	30 - 50 cm	Goed	< 5 jaar
1128	Ulmus 'Lobel'	1991	12 - 18 m	30 - 50 cm	Goed	5 - 10 jaar
1129	Ulmus 'Lobel'	1991	18 - 24 m	50 - 100 cm	Goed	< 5 jaar
1130	Ulmus 'Lobel'	1991	12 - 18 m	30 - 50 cm	Goed	< 5 jaar
1131	Ulmus 'Lobel'	1991	12 - 18 m	30 - 50 cm	Goed	< 5 jaar
1133	Ulmus 'Lobel'	1991	12 - 18 m	30 - 50 cm	Goed	< 5 jaar
1134	Ulmus 'Lobel'	1991	12 - 18 m	30 - 50 cm	Goed	< 5 jaar
1140	Ulmus 'Lobel'	1991	12 - 18 m	30 - 50 cm	Goed	5 - 10 jaar
1141	Ulmus 'Lobel'	1991	12 - 18 m	30 - 50 cm	Goed	< 5 jaar
1148	Ulmus 'Lobel'	1991	18 - 24 m	30 - 50 cm	Goed	< 5 jaar
1149	Ulmus 'Lobel'	1991	12 - 18 m	30 - 50 cm	Goed	5 - 10 jaar
1150	Ulmus 'Lobel'	1991	12 - 18 m	30 - 50 cm	Goed	< 5 jaar
1151	Ulmus 'Lobel'	1991	12 - 18 m	30 - 50 cm	Goed	< 5 jaar
1152	Ulmus 'Lobel'	1991	18 - 24 m	30 - 50 cm	Goed	< 5 jaar
1153	Ulmus 'Lobel'	1991	12 - 18 m	30 - 50 cm	Goed	< 5 jaar
1167	Ulmus 'Lobel'	1991	12 - 18 m	50 - 100 cm	Goed	< 5 jaar
1168	Ulmus 'Lobel'	1991	18 - 24 m	50 - 100 cm	Redelijk	< 5 jaar
1170	Ulmus 'Lobel'	1991	18 - 24 m	50 - 100 cm	Goed	< 5 jaar
1171	Ulmus 'Lobel'	1991	12 - 18 m	50 - 100 cm	Goed	< 5 jaar
1208	Ulmus 'Lobel'	1991	12 - 18 m	30 - 50 cm	Goed	5 - 10 jaar
1209	Ulmus 'Lobel'	1991	12 - 18 m	30 - 50 cm	Goed	5 - 10 jaar
1211	Ulmus 'Lobel'	1991	12 - 18 m	30 - 50 cm	Goed	5 - 10 jaar
1212	Ulmus 'Lobel'	1991	12 - 18 m	30 - 50 cm	Goed	5 - 10 jaar
1235	Ulmus 'Lobel'	1993	12 - 18 m	30 - 50 cm	Matig	< 5 jaar
1271	Ulmus 'Lobel'	1993	12 - 18 m	30 - 50 cm	Matig	5 - 10 jaar
1272	Ulmus 'Lobel'	1991	12 - 18 m	30 - 50 cm	Redelijk	5 - 10 jaar
1274	Ulmus 'Lobel'	1991	12 - 18 m	30 - 50 cm	Goed	5 - 10 jaar
1275	Ulmus 'Lobel'	1991	12 - 18 m	30 - 50 cm	Goed	5 - 10 jaar
1276	Ulmus 'Lobel'	1991	12 - 18 m	30 - 50 cm	Goed	5 - 10 jaar
1277	Ulmus 'Lobel'	1991	12 - 18 m	50 - 100 cm	Goed	5 - 10 jaar
1278	Ulmus 'Lobel'	1991	18 - 24 m	50 - 100 cm	Goed	< 5 jaar
1279	Ulmus 'Lobel'	1991	18 - 24 m	50 - 100 cm	Goed	< 5 jaar
1283	Ulmus 'Lobel'	1991	12 - 18 m	50 - 100 cm	Goed	< 5 jaar
1284	Ulmus 'Lobel'	1991	18 - 24 m	50 - 100 cm	Matig	< 5 jaar
1285	Ulmus 'Lobel'	1991	18 - 24 m	50 - 100 cm	Goed	< 5 jaar
1286	Ulmus 'Lobel'	1991	18 - 24 m	50 - 100 cm	Goed	< 5 jaar
1287	Ulmus 'Lobel'	1991	12 - 18 m	20 - 30 cm	Goed	5 - 10 jaar
1288	Ulmus 'Lobel'	1991	12 - 18 m	30 - 50 cm	Goed	5 - 10 jaar
1289	Ulmus 'Lobel'	1991	12 - 18 m	30 - 50 cm	Goed	< 5 jaar
1290	Ulmus 'Lobel'	1991	18 - 24 m	50 - 100 cm	Redelijk	< 5 jaar
1291	Ulmus 'Lobel'	1991	18 - 24 m	50 - 100 cm	Redelijk	< 5 jaar
1292	Ulmus 'Lobel'	1991	18 - 24 m	50 - 100 cm	Goed	< 5 jaar
1293	Ulmus 'Lobel'	1991	18 - 24 m	50 - 100 cm	Goed	< 5 jaar
1294	Ulmus 'Lobel'	1991	12 - 18 m	50 - 100 cm	Goed	< 5 jaar
1299	Ulmus 'Lobel'	1991	12 - 18 m	30 - 50 cm	Goed	< 5 jaar
1303	Ulmus 'Lobel'	1991	12 - 18 m	30 - 50 cm	Goed	< 5 jaar
1304	Ulmus 'Lobel'	1991	18 - 24 m	50 - 100 cm	Goed	< 5 jaar
1305	Ulmus 'Lobel'	1991	12 - 18 m	30 - 50 cm	Goed	< 5 jaar
1321	Ulmus 'Lobel'	1991	18 - 24 m	50 - 100 cm	Goed	< 5 jaar
1322	Ulmus 'Lobel'	1991	12 - 18 m	30 - 50 cm	Goed	< 5 jaar
1325	Ulmus 'Lobel'	1991	12 - 18 m	30 - 50 cm	Goed	5 - 10 jaar
1326	Ulmus 'Lobel'	1991	18 - 24 m	50 - 100 cm	Goed	< 5 jaar
1327	Ulmus 'Lobel'	1991	12 - 18 m	30 - 50 cm	Goed	5 - 10 jaar
1330	Ulmus 'Lobel'	1991	12 - 18 m	30 - 50 cm	Goed	< 5 jaar
1334	Ulmus 'Lobel'	1991	18 - 24 m	50 - 100 cm	Goed	< 5 jaar
1339	Ulmus 'Lobel'	1991	12 - 18 m	30 - 50 cm	Goed	5 - 10 jaar
1340	Ulmus 'Lobel'	1991	12 - 18 m	30 - 50 cm	Goed	5 - 10 jaar
1341	Ulmus 'Lobel'	1991	12 - 18 m	30 - 50 cm	Goed	5 - 10 jaar
1342	Ulmus 'Lobel'	1991	12 - 18 m	30 - 50 cm	Goed	5 - 10 jaar
1343	Ulmus 'Lobel'	1991	12 - 18 m	30 - 50 cm	Goed	5 - 10 jaar

Bijlage 2A Inventarisatiegegevens

UID	Boomsort (Latijns)	Plantjaar	Hoogte in meters	Stamdiameterklasse	Conditie	Toekomstverwachting
1344	Ulmus 'Lobel'	1991	12 - 18 m	30 - 50 cm	Goed	5 - 10 jaar
1345	Ulmus 'Lobel'	1991	12 - 18 m	30 - 50 cm	Goed	5 - 10 jaar
1346	Ulmus 'Lobel'	1991	12 - 18 m	30 - 50 cm	Goed	5 - 10 jaar
1347	Ulmus 'Lobel'	1991	12 - 18 m	30 - 50 cm	Goed	5 - 10 jaar
1348	Ulmus 'Lobel'	1991	12 - 18 m	30 - 50 cm	Goed	5 - 10 jaar
1349	Ulmus 'Lobel'	1991	12 - 18 m	30 - 50 cm	Goed	5 - 10 jaar
1350	Ulmus 'Lobel'	1991	12 - 18 m	30 - 50 cm	Goed	5 - 10 jaar
1351	Ulmus 'Lobel'	1991	18 - 24 m	50 - 100 cm	Goed	< 5 jaar
1352	Ulmus 'Lobel'	1991	18 - 24 m	50 - 100 cm	Goed	< 5 jaar
1353	Ulmus 'Lobel'	1991	18 - 24 m	50 - 100 cm	Goed	5 - 10 jaar
1355	Ulmus 'Lobel'	1991	18 - 24 m	50 - 100 cm	Goed	5 - 10 jaar
1356	Ulmus 'Lobel'	1991	12 - 18 m	30 - 50 cm	Goed	5 - 10 jaar
1357	Ulmus 'Lobel'	1991	18 - 24 m	50 - 100 cm	Goed	5 - 10 jaar
1358	Ulmus 'Lobel'	1991	18 - 24 m	50 - 100 cm	Goed	5 - 10 jaar
1361	Ulmus 'Lobel'	1991	12 - 18 m	30 - 50 cm	Goed	5 - 10 jaar
1362	Ulmus 'Lobel'	1991	12 - 18 m	30 - 50 cm	Goed	5 - 10 jaar
1363	Ulmus 'Lobel'	1991	12 - 18 m	30 - 50 cm	Goed	5 - 10 jaar
1364	Ulmus 'Lobel'	1991	12 - 18 m	30 - 50 cm	Goed	5 - 10 jaar
1365	Ulmus 'Lobel'	1991	12 - 18 m	30 - 50 cm	Goed	5 - 10 jaar
1366	Ulmus 'Lobel'	1991	12 - 18 m	30 - 50 cm	Goed	5 - 10 jaar
1367	Ulmus 'Lobel'	1991	12 - 18 m	30 - 50 cm	Goed	5 - 10 jaar
1368	Ulmus 'Lobel'	1991	12 - 18 m	30 - 50 cm	Goed	5 - 10 jaar
1369	Ulmus 'Lobel'	1991	12 - 18 m	30 - 50 cm	Goed	5 - 10 jaar
1371	Ulmus 'Lobel'	1991	12 - 18 m	30 - 50 cm	Redelijk	5 - 10 jaar
1372	Ulmus 'Lobel'	1991	18 - 24 m	30 - 50 cm	Goed	5 - 10 jaar
1373	Ulmus 'Lobel'	1991	12 - 18 m	30 - 50 cm	Goed	5 - 10 jaar
1374	Ulmus 'Lobel'	1991	12 - 18 m	30 - 50 cm	Goed	5 - 10 jaar
1375	Ulmus 'Lobel'	1991	18 - 24 m	50 - 100 cm	Goed	5 - 10 jaar
1599	Ulmus 'Lobel'	1991	12 - 18 m	30 - 50 cm	Goed	5 - 10 jaar
1600	Ulmus 'Lobel'	1991	18 - 24 m	30 - 50 cm	Goed	5 - 10 jaar
1601	Ulmus 'Lobel'	1991	12 - 18 m	30 - 50 cm	Goed	5 - 10 jaar
1602	Ulmus 'Lobel'	1991	12 - 18 m	30 - 50 cm	Goed	5 - 10 jaar
1603	Ulmus 'Lobel'	1991	18 - 24 m	50 - 100 cm	Goed	< 5 jaar
1605	Ulmus 'Lobel'	1991	12 - 18 m	30 - 50 cm	Goed	5 - 10 jaar
1606	Ulmus 'Lobel'	1991	12 - 18 m	30 - 50 cm	Goed	5 - 10 jaar
1607	Ulmus 'Lobel'	1991	12 - 18 m	30 - 50 cm	Goed	5 - 10 jaar
1608	Ulmus 'Lobel'	1991	12 - 18 m	30 - 50 cm	Goed	5 - 10 jaar
1609	Ulmus 'Lobel'	1991	12 - 18 m	30 - 50 cm	Goed	5 - 10 jaar
1610	Ulmus 'Lobel'	1991	12 - 18 m	30 - 50 cm	Goed	5 - 10 jaar
1611	Ulmus 'Lobel'	1991	12 - 18 m	30 - 50 cm	Goed	5 - 10 jaar
1612	Ulmus 'Lobel'	1991	12 - 18 m	30 - 50 cm	Goed	5 - 10 jaar
1613	Ulmus 'Lobel'	1991	12 - 18 m	30 - 50 cm	Goed	5 - 10 jaar
1614	Ulmus 'Lobel'	1991	18 - 24 m	50 - 100 cm	Goed	5 - 10 jaar
1615	Ulmus 'Lobel'	2003	6 - 12 m	20 - 30 cm	Goed	5 - 10 jaar
1616	Ulmus 'Lobel'	1991	18 - 24 m	50 - 100 cm	Goed	5 - 10 jaar
1617	Ulmus 'Lobel'	1991	18 - 24 m	30 - 50 cm	Goed	< 5 jaar
1618	Ulmus 'Lobel'	1991	12 - 18 m	30 - 50 cm	Goed	< 5 jaar
1619	Ulmus 'Lobel'	1991	18 - 24 m	50 - 100 cm	Goed	< 5 jaar
1620	Ulmus 'Lobel'	1991	12 - 18 m	30 - 50 cm	Goed	5 - 10 jaar
1380	Ulmus 'Lobel'	1991	18 - 24 m	50 - 100 cm	Goed	5 - 10 jaar
1381	Ulmus 'Lobel'	1991	12 - 18 m	30 - 50 cm	Goed	5 - 10 jaar
1382	Ulmus 'Lobel'	1991	18 - 24 m	50 - 100 cm	Goed	5 - 10 jaar
1383	Ulmus 'Lobel'	1991	18 - 24 m	50 - 100 cm	Goed	5 - 10 jaar
1384	Ulmus 'Lobel'	1991	12 - 18 m	30 - 50 cm	Redelijk	5 - 10 jaar
1385	Ulmus 'Lobel'	1991	18 - 24 m	50 - 100 cm	Goed	5 - 10 jaar
1386	Ulmus 'Lobel'	1991	18 - 24 m	50 - 100 cm	Goed	5 - 10 jaar
1387	Ulmus 'Lobel'	1991	18 - 24 m	50 - 100 cm	Goed	5 - 10 jaar
1388	Ulmus 'Lobel'	1991	18 - 24 m	50 - 100 cm	Goed	5 - 10 jaar
1389	Ulmus 'Lobel'	1991	18 - 24 m	50 - 100 cm	Goed	5 - 10 jaar
1390	Ulmus 'Lobel'	1991	18 - 24 m	30 - 50 cm	Goed	5 - 10 jaar
1391	Ulmus 'Lobel'	1991	12 - 18 m	30 - 50 cm	Goed	5 - 10 jaar
1397	Ulmus 'Lobel'	1991	12 - 18 m	30 - 50 cm	Goed	5 - 10 jaar

Bijlage 2A Inventarisatiegegevens

UID	Boomsort (Latijns)	Plantjaar	Hoogte in meters	Stamdiameterklasse	Conditie	Toekomstverwachting
1398	Ulmus 'Lobel'	1991	12 - 18 m	30 - 50 cm	Goed	5 - 10 jaar
1409	Ulmus 'Lobel'	1991	12 - 18 m	30 - 50 cm	Goed	5 - 10 jaar
1410	Ulmus 'Lobel'	1991	12 - 18 m	30 - 50 cm	Goed	5 - 10 jaar
1411	Ulmus 'Lobel'	1991	12 - 18 m	30 - 50 cm	Goed	5 - 10 jaar
1412	Ulmus 'Lobel'	1991	12 - 18 m	30 - 50 cm	Goed	5 - 10 jaar
1413	Ulmus 'Lobel'	1991	12 - 18 m	30 - 50 cm	Goed	5 - 10 jaar
1414	Ulmus 'Lobel'	1991	12 - 18 m	30 - 50 cm	Goed	5 - 10 jaar
1415	Ulmus 'Lobel'	2004	12 - 18 m	20 - 30 cm	Goed	5 - 10 jaar
1416	Ulmus 'Lobel'	1991	18 - 24 m	50 - 100 cm	Goed	5 - 10 jaar
1417	Ulmus 'Lobel'	1991	12 - 18 m	30 - 50 cm	Goed	5 - 10 jaar
1418	Ulmus 'Lobel'	1991	12 - 18 m	30 - 50 cm	Goed	5 - 10 jaar
1419	Ulmus 'Lobel'	1991	12 - 18 m	30 - 50 cm	Goed	5 - 10 jaar
1420	Ulmus 'Lobel'	1991	12 - 18 m	30 - 50 cm	Goed	5 - 10 jaar
1421	Ulmus 'Lobel'	1991	12 - 18 m	30 - 50 cm	Goed	5 - 10 jaar
1422	Ulmus 'Lobel'	1991	12 - 18 m	30 - 50 cm	Goed	5 - 10 jaar
1423	Ulmus 'Lobel'	1991	12 - 18 m	30 - 50 cm	Goed	5 - 10 jaar
1424	Ulmus 'Lobel'	1991	12 - 18 m	30 - 50 cm	Goed	5 - 10 jaar
1425	Ulmus 'Lobel'	1991	12 - 18 m	30 - 50 cm	Goed	5 - 10 jaar
1426	Ulmus 'Lobel'	1991	12 - 18 m	30 - 50 cm	Goed	5 - 10 jaar
1427	Ulmus 'Lobel'	1991	18 - 24 m	30 - 50 cm	Goed	5 - 10 jaar
1428	Ulmus 'Lobel'	1991	12 - 18 m	30 - 50 cm	Goed	5 - 10 jaar
1429	Ulmus 'Lobel'	1991	12 - 18 m	30 - 50 cm	Goed	5 - 10 jaar
1430	Ulmus 'Lobel'	1991	18 - 24 m	30 - 50 cm	Goed	5 - 10 jaar
1431	Ulmus 'Lobel'	1991	18 - 24 m	30 - 50 cm	Goed	5 - 10 jaar
1432	Ulmus 'Lobel'	1991	12 - 18 m	30 - 50 cm	Goed	5 - 10 jaar
1433	Ulmus 'Lobel'	1991	12 - 18 m	30 - 50 cm	Goed	5 - 10 jaar
1434	Ulmus 'Lobel'	1991	12 - 18 m	30 - 50 cm	Goed	5 - 10 jaar
1435	Ulmus 'Lobel'	1991	12 - 18 m	30 - 50 cm	Goed	5 - 10 jaar
1436	Ulmus 'Lobel'	1991	12 - 18 m	30 - 50 cm	Goed	5 - 10 jaar
1437	Ulmus 'Lobel'	1991	12 - 18 m	30 - 50 cm	Goed	5 - 10 jaar
1438	Ulmus 'Lobel'	1991	12 - 18 m	30 - 50 cm	Goed	5 - 10 jaar
1440	Ulmus 'Lobel'	1993	18 - 24 m	50 - 100 cm	Goed	< 5 jaar
1445	Ulmus 'Lobel'	1991	12 - 18 m	30 - 50 cm	Redelijk	5 - 10 jaar
1446	Ulmus 'Lobel'	1991	12 - 18 m	50 - 100 cm	Goed	5 - 10 jaar
1447	Ulmus 'Lobel'	1991	12 - 18 m	30 - 50 cm	Goed	5 - 10 jaar
1448	Ulmus 'Lobel'	1991	12 - 18 m	30 - 50 cm	Goed	5 - 10 jaar
1449	Ulmus 'Lobel'	1991	12 - 18 m	30 - 50 cm	Goed	5 - 10 jaar
1451	Ulmus 'Lobel'	1993	12 - 18 m	30 - 50 cm	Goed	< 5 jaar
1453	Ulmus 'Lobel'	1993	18 - 24 m	50 - 100 cm	Goed	< 5 jaar
1454	Ulmus 'Lobel'	1993	12 - 18 m	30 - 50 cm	Goed	< 5 jaar
1455	Ulmus 'Lobel'	1993	12 - 18 m	30 - 50 cm	Goed	< 5 jaar
1456	Ulmus 'Lobel'	1993	18 - 24 m	30 - 50 cm	Goed	< 5 jaar
1459	Ulmus 'Lobel'	1993	18 - 24 m	50 - 100 cm	Goed	< 5 jaar
1461	Ulmus 'Lobel'	1993	18 - 24 m	50 - 100 cm	Goed	5 - 10 jaar
1466	Ulmus 'Lobel'	1991	12 - 18 m	50 - 100 cm	Goed	5 - 10 jaar
1467	Ulmus 'Lobel'	1991	12 - 18 m	30 - 50 cm	Goed	5 - 10 jaar
1468	Ulmus 'Lobel'	1991	12 - 18 m	30 - 50 cm	Goed	5 - 10 jaar
1469	Ulmus 'Lobel'	1991	12 - 18 m	30 - 50 cm	Goed	5 - 10 jaar
1470	Ulmus 'Lobel'	1991	12 - 18 m	30 - 50 cm	Goed	5 - 10 jaar
1471	Ulmus 'Lobel'	1991	12 - 18 m	30 - 50 cm	Goed	5 - 10 jaar
1472	Ulmus 'Lobel'	1991	18 - 24 m	50 - 100 cm	Goed	5 - 10 jaar
1473	Ulmus 'Lobel'	1991	12 - 18 m	30 - 50 cm	Redelijk	5 - 10 jaar
1474	Ulmus 'Lobel'	1991	12 - 18 m	30 - 50 cm	Redelijk	5 - 10 jaar
1475	Ulmus 'Lobel'	1991	18 - 24 m	30 - 50 cm	Goed	5 - 10 jaar
1476	Ulmus 'Lobel'	1991	12 - 18 m	30 - 50 cm	Goed	5 - 10 jaar
1477	Ulmus 'Lobel'	1991	12 - 18 m	30 - 50 cm	Goed	5 - 10 jaar
1478	Ulmus 'Lobel'	1991	6 - 12 m	20 - 30 cm	Goed	5 - 10 jaar
1480	Ulmus 'Lobel'	1991	12 - 18 m	30 - 50 cm	Goed	5 - 10 jaar
1481	Ulmus 'Lobel'	1991	12 - 18 m	30 - 50 cm	Goed	5 - 10 jaar
1482	Ulmus 'Lobel'	1991	12 - 18 m	50 - 100 cm	Goed	5 - 10 jaar
1483	Ulmus 'Lobel'	1991	12 - 18 m	30 - 50 cm	Redelijk	5 - 10 jaar
1484	Ulmus 'Lobel'	1991	18 - 24 m	50 - 100 cm	Goed	5 - 10 jaar

Bijlage 2A Inventarisatiegegevens

UID	Boomsoort (Latijns)	Plantjaar	Hoogte in meters	Stamdiameterklasse	Conditie	Toekomstverwachting
1485	Ulmus 'Lobel'	1991	12 - 18 m	30 - 50 cm	Goed	5 - 10 jaar
1486	Ulmus 'Lobel'	1991	12 - 18 m	30 - 50 cm	Goed	5 - 10 jaar
1487	Ulmus 'Lobel'	1991	12 - 18 m	30 - 50 cm	Goed	5 - 10 jaar
1491	Ulmus 'Lobel'	1991	12 - 18 m	30 - 50 cm	Goed	5 - 10 jaar
1492	Ulmus 'Lobel'	1991	12 - 18 m	50 - 100 cm	Goed	5 - 10 jaar
1493	Ulmus 'Lobel'	1991	12 - 18 m	30 - 50 cm	Goed	5 - 10 jaar
1494	Ulmus 'Lobel'	1991	12 - 18 m	30 - 50 cm	Goed	5 - 10 jaar
1495	Ulmus 'Lobel'	1991	12 - 18 m	50 - 100 cm	Goed	5 - 10 jaar
1496	Ulmus 'Lobel'	1991	12 - 18 m	50 - 100 cm	Goed	5 - 10 jaar
1497	Ulmus 'Lobel'	1991	12 - 18 m	50 - 100 cm	Goed	5 - 10 jaar
1498	Ulmus 'Lobel'	1991	12 - 18 m	50 - 100 cm	Goed	5 - 10 jaar
1499	Ulmus 'Lobel'	1991	12 - 18 m	30 - 50 cm	Goed	5 - 10 jaar
1501	Ulmus 'Lobel'	1993	18 - 24 m	30 - 50 cm	Goed	< 5 jaar
1503	Ulmus 'Lobel'	1993	18 - 24 m	50 - 100 cm	Goed	5 - 10 jaar
1506	Ulmus 'Lobel'	1993	18 - 24 m	50 - 100 cm	Goed	5 - 10 jaar
1507	Ulmus 'Lobel'	1993	18 - 24 m	50 - 100 cm	Goed	< 5 jaar
1508	Ulmus 'Lobel'	1993	18 - 24 m	50 - 100 cm	Goed	5 - 10 jaar
1509	Ulmus 'Lobel'	1993	18 - 24 m	50 - 100 cm	Goed	< 5 jaar
1512	Ulmus 'Lobel'	1993	18 - 24 m	50 - 100 cm	Goed	5 - 10 jaar
1518	Ulmus 'Lobel'	1991	12 - 18 m	30 - 50 cm	Goed	5 - 10 jaar
1519	Ulmus 'Lobel'	1991	12 - 18 m	30 - 50 cm	Goed	5 - 10 jaar
1520	Ulmus 'Lobel'	1991	12 - 18 m	30 - 50 cm	Goed	5 - 10 jaar
1521	Ulmus 'Lobel'	1991	12 - 18 m	30 - 50 cm	Goed	5 - 10 jaar
1522	Ulmus 'Lobel'	1991	12 - 18 m	30 - 50 cm	Goed	5 - 10 jaar
1523	Ulmus 'Lobel'	1991	12 - 18 m	30 - 50 cm	Goed	5 - 10 jaar
1531	Ulmus 'Lobel'	2004	12 - 18 m	20 - 30 cm	Goed	5 - 10 jaar
1540	Ulmus 'Lobel'	1991	12 - 18 m	30 - 50 cm	Goed	5 - 10 jaar
1541	Ulmus 'Lobel'	1991	12 - 18 m	30 - 50 cm	Matig	< 5 jaar
1542	Ulmus 'Lobel'	1991	12 - 18 m	30 - 50 cm	Goed	5 - 10 jaar
1543	Ulmus 'Lobel'	1991	12 - 18 m	30 - 50 cm	Goed	5 - 10 jaar
1544	Ulmus 'Lobel'	2005	6 - 12 m	< 20 cm	Goed	5 - 10 jaar
1552	Ulmus 'Lobel'	1993	18 - 24 m	50 - 100 cm	Goed	< 5 jaar
1554	Ulmus 'Lobel'	1993	12 - 18 m	50 - 100 cm	Goed	5 - 10 jaar
1555	Ulmus 'Lobel'	1991	18 - 24 m	30 - 50 cm	Goed	5 - 10 jaar
1566	Ulmus 'Lobel'	1993	6 - 12 m	30 - 50 cm	Goed	5 - 10 jaar
1567	Ulmus 'Lobel'	1991	18 - 24 m	50 - 100 cm	Goed	5 - 10 jaar
1568	Ulmus 'Lobel'	1991	18 - 24 m	30 - 50 cm	Goed	5 - 10 jaar
1569	Ulmus 'Lobel'	1991	18 - 24 m	50 - 100 cm	Goed	5 - 10 jaar
1570	Ulmus 'Lobel'	1991	12 - 18 m	30 - 50 cm	Goed	5 - 10 jaar
1571	Ulmus 'Lobel'	1991	12 - 18 m	30 - 50 cm	Redelijk	5 - 10 jaar
1572	Ulmus 'Lobel'	1991	18 - 24 m	30 - 50 cm	Goed	5 - 10 jaar
1581	Ulmus 'Lobel'	1993	18 - 24 m	50 - 100 cm	Goed	5 - 10 jaar
1582	Ulmus 'Lobel'	1993	18 - 24 m	50 - 100 cm	Goed	5 - 10 jaar
1587	Ulmus 'Lobel'	1993	18 - 24 m	50 - 100 cm	Goed	5 - 10 jaar
1588	Ulmus 'Lobel'	1993	18 - 24 m	50 - 100 cm	Goed	5 - 10 jaar
1589	Ulmus 'Lobel'	1993	12 - 18 m	30 - 50 cm	Goed	5 - 10 jaar
1591	Ulmus 'Lobel'	1993	18 - 24 m	50 - 100 cm	Goed	5 - 10 jaar
1592	Ulmus 'Lobel'	1991	18 - 24 m	30 - 50 cm	Goed	5 - 10 jaar
1593	Ulmus 'Lobel'	1991	18 - 24 m	50 - 100 cm	Goed	5 - 10 jaar
1594	Ulmus 'Lobel'	1991	18 - 24 m	50 - 100 cm	Goed	5 - 10 jaar
1595	Ulmus 'Lobel'	1991	12 - 18 m	30 - 50 cm	Goed	5 - 10 jaar
1596	Ulmus 'Lobel'	1991	12 - 18 m	30 - 50 cm	Goed	5 - 10 jaar
1621	Ulmus 'Lobel'	1991	18 - 24 m	50 - 100 cm	Goed	5 - 10 jaar
1622	Ulmus 'Lobel'	2004	12 - 18 m	20 - 30 cm	Goed	5 - 10 jaar
1623	Ulmus 'Lobel'	1991	18 - 24 m	50 - 100 cm	Goed	5 - 10 jaar
1624	Ulmus 'Lobel'	1991	18 - 24 m	50 - 100 cm	Goed	< 5 jaar
1625	Ulmus 'Lobel'	1991	18 - 24 m	50 - 100 cm	Goed	< 5 jaar
1626	Ulmus 'Lobel'	1991	18 - 24 m	50 - 100 cm	Goed	< 5 jaar
1628	Ulmus 'Lobel'	1993	12 - 18 m	30 - 50 cm	Goed	5 - 10 jaar
1633	Ulmus 'Lobel'	1991	12 - 18 m	30 - 50 cm	Goed	5 - 10 jaar
1634	Ulmus 'Lobel'	1991	12 - 18 m	30 - 50 cm	Goed	5 - 10 jaar
1635	Ulmus 'Lobel'	1991	18 - 24 m	50 - 100 cm	Goed	5 - 10 jaar

Bijlage 2A Inventarisatiegegevens

UID	Boomsort (Latijns)	Plantjaar	Hoogte in meters	Stamdiameterklasse	Conditie	Toekomstverwachting
1636	Ulmus 'Lobel'	1991	18 - 24 m	50 - 100 cm	Goed	5 - 10 jaar
1637	Ulmus 'Lobel'	1991	18 - 24 m	30 - 50 cm	Goed	5 - 10 jaar
1638	Ulmus 'Lobel'	1991	12 - 18 m	30 - 50 cm	Goed	< 5 jaar
1639	Ulmus 'Lobel'	1991	18 - 24 m	50 - 100 cm	Goed	< 5 jaar
1640	Ulmus 'Lobel'	1991	12 - 18 m	30 - 50 cm	Goed	< 5 jaar
1642	Ulmus 'Lobel'	1993	12 - 18 m	30 - 50 cm	Goed	< 5 jaar
1643	Ulmus 'Lobel'	1993	12 - 18 m	30 - 50 cm	Goed	< 5 jaar
1645	Ulmus 'Lobel'	1993	12 - 18 m	30 - 50 cm	Goed	< 5 jaar
1646	Ulmus 'Lobel'	1993	12 - 18 m	30 - 50 cm	Goed	< 5 jaar
1649	Ulmus 'Lobel'	1993	12 - 18 m	50 - 100 cm	Goed	5 - 10 jaar
1650	Ulmus 'Lobel'	1993	12 - 18 m	50 - 100 cm	Goed	5 - 10 jaar
1653	Ulmus 'Lobel'	1993	12 - 18 m	50 - 100 cm	Goed	< 5 jaar
1654	Ulmus 'Lobel'	1991	12 - 18 m	30 - 50 cm	Goed	5 - 10 jaar
1655	Ulmus 'Lobel'	2001	12 - 18 m	20 - 30 cm	Goed	5 - 10 jaar
1656	Ulmus 'Lobel'	1991	18 - 24 m	30 - 50 cm	Redelijk	5 - 10 jaar
1657	Ulmus 'Lobel'	1991	18 - 24 m	50 - 100 cm	Goed	5 - 10 jaar
1658	Ulmus 'Lobel'	1991	18 - 24 m	30 - 50 cm	Goed	5 - 10 jaar
1659	Ulmus 'Lobel'	1991	18 - 24 m	50 - 100 cm	Redelijk	5 - 10 jaar
1660	Ulmus 'Lobel'	1991	12 - 18 m	30 - 50 cm	Redelijk	5 - 10 jaar
1661	Ulmus 'Lobel'	1991	> 24 m	30 - 50 cm	Goed	5 - 10 jaar
1662	Ulmus 'Lobel'	1991	12 - 18 m	50 - 100 cm	Goed	5 - 10 jaar
1663	Ulmus 'Lobel'	1991	18 - 24 m	50 - 100 cm	Goed	5 - 10 jaar
1664	Ulmus 'Lobel'	1991	12 - 18 m	30 - 50 cm	Goed	5 - 10 jaar
1665	Ulmus 'Lobel'	1991	12 - 18 m	30 - 50 cm	Goed	5 - 10 jaar
1666	Ulmus 'Lobel'	1991	18 - 24 m	50 - 100 cm	Goed	5 - 10 jaar
1667	Ulmus 'Lobel'	1991	12 - 18 m	30 - 50 cm	Goed	5 - 10 jaar
1670	Ulmus 'Lobel'	1993	12 - 18 m	30 - 50 cm	Redelijk	< 5 jaar
1672	Ulmus 'Lobel'	1993	18 - 24 m	50 - 100 cm	Goed	< 5 jaar
1673	Ulmus 'Lobel'	1993	18 - 24 m	50 - 100 cm	Goed	< 5 jaar
1675	Ulmus 'Lobel'	1993	12 - 18 m	50 - 100 cm	Goed	< 5 jaar
1676	Ulmus 'Lobel'	1993	18 - 24 m	50 - 100 cm	Goed	< 5 jaar
1677	Ulmus 'Lobel'	1993	18 - 24 m	30 - 50 cm	Goed	< 5 jaar
1678	Ulmus 'Lobel'	1993	12 - 18 m	30 - 50 cm	Goed	< 5 jaar
1680	Ulmus 'Lobel'	1993	12 - 18 m	30 - 50 cm	Goed	< 5 jaar
1681	Ulmus 'Lobel'	1991	12 - 18 m	30 - 50 cm	Goed	5 - 10 jaar
1682	Ulmus 'Lobel'	1991	12 - 18 m	30 - 50 cm	Goed	5 - 10 jaar
1683	Ulmus 'Lobel'	1993	18 - 24 m	50 - 100 cm	Goed	5 - 10 jaar
1686	Ulmus 'Lobel'	1993	12 - 18 m	30 - 50 cm	Goed	< 5 jaar
1691	Ulmus 'Lobel'	1993	18 - 24 m	50 - 100 cm	Goed	< 5 jaar
1693	Ulmus 'Lobel'	1993	18 - 24 m	50 - 100 cm	Goed	< 5 jaar
1695	Ulmus 'Lobel'	1993	12 - 18 m	50 - 100 cm	Goed	< 5 jaar
1698	Ulmus 'Lobel'	1993	18 - 24 m	50 - 100 cm	Goed	< 5 jaar
1701	Ulmus 'Lobel'	1993	12 - 18 m	30 - 50 cm	Goed	5 - 10 jaar
1706	Ulmus 'Lobel'	1991	12 - 18 m	30 - 50 cm	Redelijk	5 - 10 jaar
1707	Ulmus 'Lobel'	1991	18 - 24 m	30 - 50 cm	Goed	5 - 10 jaar
1708	Ulmus 'Lobel'	1991	12 - 18 m	30 - 50 cm	Goed	5 - 10 jaar
1710	Ulmus 'Lobel'	1991	12 - 18 m	30 - 50 cm	Redelijk	5 - 10 jaar
1711	Ulmus 'Lobel'	1991	12 - 18 m	30 - 50 cm	Goed	5 - 10 jaar
1712	Ulmus 'Lobel'	1991	12 - 18 m	30 - 50 cm	Goed	5 - 10 jaar
1713	Ulmus 'Lobel'	1991	18 - 24 m	30 - 50 cm	Goed	5 - 10 jaar
1714	Ulmus 'Lobel'	2003	12 - 18 m	20 - 30 cm	Goed	5 - 10 jaar
1715	Ulmus 'Lobel'	1993	18 - 24 m	30 - 50 cm	Goed	5 - 10 jaar
1716	Ulmus 'Lobel'	1993	12 - 18 m	30 - 50 cm	Goed	< 5 jaar
1718	Ulmus 'Lobel'	1993	18 - 24 m	50 - 100 cm	Goed	5 - 10 jaar
1719	Ulmus 'Lobel'	1991	18 - 24 m	30 - 50 cm	Redelijk	5 - 10 jaar
1720	Ulmus 'Lobel'	1991	12 - 18 m	30 - 50 cm	Redelijk	5 - 10 jaar
1721	Ulmus 'Lobel'	1991	18 - 24 m	30 - 50 cm	Goed	5 - 10 jaar
1722	Ulmus 'Lobel'	1991	18 - 24 m	50 - 100 cm	Goed	5 - 10 jaar
1726	Ulmus 'Lobel'	1993	12 - 18 m	30 - 50 cm	Goed	< 5 jaar
1734	Ulmus 'Lobel'	1993	12 - 18 m	50 - 100 cm	Goed	< 5 jaar
1735	Ulmus 'Lobel'	1993	18 - 24 m	30 - 50 cm	Goed	< 5 jaar
1736	Ulmus 'Lobel'	1991	12 - 18 m	20 - 30 cm	Goed	5 - 10 jaar

Bijlage 2A Inventarisatiegegevens

UID	Boomsort (Latijns)	Plantjaar	Hoogte in meters	Stamdiameterklasse	Conditie	Toekomstverwachting
1737	Ulmus 'Lobel'	1991	12 - 18 m	30 - 50 cm	Goed	5 - 10 jaar
1738	Ulmus 'Lobel'	1991	12 - 18 m	30 - 50 cm	Goed	5 - 10 jaar
1739	Ulmus 'Lobel'	1991	12 - 18 m	30 - 50 cm	Goed	5 - 10 jaar
1740	Ulmus 'Lobel'	1993	18 - 24 m	50 - 100 cm	Goed	5 - 10 jaar
1741	Ulmus 'Lobel'	1993	12 - 18 m	30 - 50 cm	Goed	< 5 jaar
1742	Ulmus 'Lobel'	1991	12 - 18 m	30 - 50 cm	Goed	5 - 10 jaar
1743	Ulmus 'Lobel'	1991	18 - 24 m	30 - 50 cm	Redelijk	5 - 10 jaar
1744	Ulmus 'Lobel'	1991	18 - 24 m	30 - 50 cm	Redelijk	5 - 10 jaar
1745	Ulmus 'Lobel'	1991	18 - 24 m	30 - 50 cm	Redelijk	5 - 10 jaar
1746	Ulmus 'Lobel'	1991	12 - 18 m	30 - 50 cm	Goed	5 - 10 jaar
1747	Ulmus 'Lobel'	1991	12 - 18 m	30 - 50 cm	Goed	5 - 10 jaar
1748	Ulmus 'Lobel'	1991	12 - 18 m	50 - 100 cm	Goed	5 - 10 jaar
1753	Ulmus 'Lobel'	1993	12 - 18 m	50 - 100 cm	Goed	5 - 10 jaar
1757	Ulmus 'Lobel'	1993	18 - 24 m	50 - 100 cm	Goed	5 - 10 jaar
1758	Ulmus 'Lobel'	1991	12 - 18 m	30 - 50 cm	Goed	5 - 10 jaar
1759	Ulmus 'Lobel'	1993	18 - 24 m	30 - 50 cm	Goed	< 5 jaar
1762	Ulmus 'Lobel'	1993	12 - 18 m	30 - 50 cm	Goed	< 5 jaar
1764	Ulmus 'Lobel'	1993	12 - 18 m	30 - 50 cm	Redelijk	< 5 jaar
1767	Ulmus 'Lobel'	1993	18 - 24 m	50 - 100 cm	Goed	< 5 jaar
1775	Ulmus 'Lobel'	1993	18 - 24 m	50 - 100 cm	Goed	< 5 jaar
1777	Ulmus 'Lobel'	1993	18 - 24 m	50 - 100 cm	Goed	5 - 10 jaar
1778	Ulmus 'Lobel'	1993	12 - 18 m	30 - 50 cm	Redelijk	< 5 jaar
1779	Ulmus 'Lobel'	1993	18 - 24 m	30 - 50 cm	Goed	5 - 10 jaar
1780	Ulmus 'Lobel'	1993	18 - 24 m	50 - 100 cm	Goed	5 - 10 jaar
1781	Ulmus 'Lobel'	1993	18 - 24 m	50 - 100 cm	Goed	< 5 jaar
1786	Ulmus 'Lobel'	1993	18 - 24 m	50 - 100 cm	Goed	< 5 jaar
1789	Ulmus 'Lobel'	1993	12 - 18 m	30 - 50 cm	Goed	5 - 10 jaar
1792	Ulmus 'Lobel'	1993	18 - 24 m	50 - 100 cm	Goed	< 5 jaar
1796	Ulmus 'Lobel'	1993	18 - 24 m	50 - 100 cm	Goed	5 - 10 jaar
1797	Ulmus 'Lobel'	1991	12 - 18 m	30 - 50 cm	Goed	5 - 10 jaar
1798	Ulmus 'Lobel'	1991	12 - 18 m	50 - 100 cm	Goed	5 - 10 jaar
1799	Ulmus 'Lobel'	2005	12 - 18 m	20 - 30 cm	Goed	5 - 10 jaar
1800	Ulmus 'Lobel'	1991	12 - 18 m	30 - 50 cm	Goed	5 - 10 jaar
1801	Ulmus 'Lobel'	1991	12 - 18 m	30 - 50 cm	Goed	5 - 10 jaar
1802	Ulmus 'Lobel'	1991	18 - 24 m	30 - 50 cm	Redelijk	5 - 10 jaar
1803	Ulmus 'Lobel'	1991	18 - 24 m	30 - 50 cm	Goed	5 - 10 jaar
1804	Ulmus 'Lobel'	1991	12 - 18 m	30 - 50 cm	Goed	5 - 10 jaar
1807	Ulmus 'Lobel'	1993	12 - 18 m	30 - 50 cm	Goed	< 5 jaar
1809	Ulmus 'Lobel'	1993	12 - 18 m	30 - 50 cm	Goed	< 5 jaar
1810	Ulmus 'Lobel'	1993	18 - 24 m	30 - 50 cm	Goed	< 5 jaar
1811	Ulmus 'Lobel'	1993	12 - 18 m	30 - 50 cm	Goed	< 5 jaar
1812	Ulmus 'Lobel'	1993	18 - 24 m	30 - 50 cm	Goed	< 5 jaar
1814	Ulmus 'Lobel'	1993	12 - 18 m	30 - 50 cm	Goed	< 5 jaar
1815	Ulmus 'Lobel'	1991	18 - 24 m	50 - 100 cm	Goed	5 - 10 jaar
1816	Ulmus 'Lobel'	1991	12 - 18 m	30 - 50 cm	Goed	5 - 10 jaar
1818	Ulmus 'Lobel'	1991	6 - 12 m	20 - 30 cm	Goed	5 - 10 jaar
1819	Ulmus 'Lobel'	1991	18 - 24 m	50 - 100 cm	Goed	5 - 10 jaar
1820	Ulmus 'Lobel'	1991	6 - 12 m	< 20 cm	Goed	5 - 10 jaar
1821	Ulmus 'Lobel'	1991	12 - 18 m	30 - 50 cm	Redelijk	5 - 10 jaar
1822	Ulmus 'Lobel'	1991	12 - 18 m	30 - 50 cm	Goed	5 - 10 jaar
1823	Ulmus 'Lobel'	1991	12 - 18 m	30 - 50 cm	Goed	5 - 10 jaar
1824	Ulmus 'Lobel'	1991	18 - 24 m	50 - 100 cm	Goed	5 - 10 jaar
1830	Ulmus 'Lobel'	1993	12 - 18 m	30 - 50 cm	Goed	< 5 jaar
1835	Ulmus 'Lobel'	1993	12 - 18 m	50 - 100 cm	Redelijk	< 5 jaar
1836	Ulmus 'Lobel'	1993	18 - 24 m	50 - 100 cm	Goed	5 - 10 jaar
1839	Ulmus 'Lobel'	1993	18 - 24 m	30 - 50 cm	Goed	< 5 jaar
1840	Ulmus 'Lobel'	1993	18 - 24 m	50 - 100 cm	Redelijk	5 - 10 jaar
1841	Ulmus 'Lobel'	1993	18 - 24 m	50 - 100 cm	Redelijk	< 5 jaar
1842	Ulmus 'Lobel'	1993	12 - 18 m	30 - 50 cm	Redelijk	< 5 jaar
1843	Ulmus 'Lobel'	1993	18 - 24 m	50 - 100 cm	Goed	< 5 jaar
1844	Ulmus 'Lobel'	1993	18 - 24 m	50 - 100 cm	Goed	5 - 10 jaar
1845	Ulmus 'Lobel'	1993	12 - 18 m	30 - 50 cm	Goed	5 - 10 jaar

Bijlage 2A Inventarisatiegegevens

UID	Boomsort (Latijns)	Plantjaar	Hoogte in meters	Stamdiameterklasse	Conditie	Toekomstverwachting
1846	Ulmus 'Lobel'	1993	12 - 18 m	30 - 50 cm	Goed	< 5 jaar
1847	Ulmus 'Lobel'	1993	12 - 18 m	30 - 50 cm	Goed	< 5 jaar
1849	Ulmus 'Lobel'	1993	12 - 18 m	30 - 50 cm	Goed	< 5 jaar
1850	Ulmus 'Lobel'	1993	12 - 18 m	30 - 50 cm	Goed	< 5 jaar
1851	Ulmus 'Lobel'	1993	12 - 18 m	30 - 50 cm	Redelijk	< 5 jaar
1852	Ulmus 'Lobel'	1993	12 - 18 m	30 - 50 cm	Redelijk	< 5 jaar
1853	Ulmus 'Lobel'	1993	12 - 18 m	30 - 50 cm	Goed	< 5 jaar
1854	Ulmus 'Lobel'	1993	12 - 18 m	30 - 50 cm	Redelijk	5 - 10 jaar
1855	Ulmus 'Lobel'	1993	12 - 18 m	30 - 50 cm	Goed	< 5 jaar
1857	Ulmus 'Lobel'	1993	12 - 18 m	30 - 50 cm	Goed	< 5 jaar
1859	Ulmus 'Lobel'	1993	12 - 18 m	30 - 50 cm	Redelijk	< 5 jaar
1864	Ulmus 'Lobel'	1993	18 - 24 m	50 - 100 cm	Goed	5 - 10 jaar
1865	Ulmus 'Lobel'	1993	18 - 24 m	50 - 100 cm	Goed	< 5 jaar
1867	Ulmus 'Lobel'	1991	12 - 18 m	30 - 50 cm	Goed	5 - 10 jaar
1868	Ulmus 'Lobel'	1991	12 - 18 m	30 - 50 cm	Goed	5 - 10 jaar
1869	Ulmus 'Lobel'	1991	12 - 18 m	30 - 50 cm	Goed	5 - 10 jaar
1870	Ulmus 'Lobel'	1991	12 - 18 m	50 - 100 cm	Goed	5 - 10 jaar
1871	Ulmus 'Lobel'	2005	12 - 18 m	20 - 30 cm	Goed	5 - 10 jaar
1872	Ulmus 'Lobel'	1991	12 - 18 m	30 - 50 cm	Goed	5 - 10 jaar
1873	Ulmus 'Lobel'	1991	12 - 18 m	30 - 50 cm	Goed	5 - 10 jaar
1874	Ulmus 'Lobel'	1991	18 - 24 m	30 - 50 cm	Goed	5 - 10 jaar
1876	Ulmus 'Lobel'	1993	18 - 24 m	50 - 100 cm	Goed	< 5 jaar
1882	Ulmus 'Lobel'	1993	12 - 18 m	50 - 100 cm	Goed	< 5 jaar
1883	Ulmus 'Lobel'	1993	18 - 24 m	50 - 100 cm	Goed	5 - 10 jaar
1884	Ulmus 'Lobel'	1993	18 - 24 m	50 - 100 cm	Goed	5 - 10 jaar
1888	Ulmus 'Lobel'	1993	12 - 18 m	30 - 50 cm	Redelijk	5 - 10 jaar
1889	Ulmus 'Lobel'	1993	18 - 24 m	50 - 100 cm	Goed	< 5 jaar
1891	Ulmus 'Lobel'	1993	18 - 24 m	30 - 50 cm	Goed	5 - 10 jaar
1892	Ulmus 'Lobel'	1993	12 - 18 m	50 - 100 cm	Goed	< 5 jaar
1894	Ulmus 'Lobel'	1993	12 - 18 m	30 - 50 cm	Goed	5 - 10 jaar
1898	Ulmus 'Lobel'	1993	12 - 18 m	30 - 50 cm	Goed	< 5 jaar
1899	Ulmus 'Lobel'	1993	18 - 24 m	50 - 100 cm	Goed	< 5 jaar
1901	Ulmus 'Lobel'	1991	18 - 24 m	50 - 100 cm	Goed	5 - 10 jaar
1902	Ulmus 'Lobel'	1991	12 - 18 m	50 - 100 cm	Goed	5 - 10 jaar
1903	Ulmus 'Lobel'	1991	12 - 18 m	30 - 50 cm	Goed	5 - 10 jaar
1904	Ulmus 'Lobel'	1991	12 - 18 m	30 - 50 cm	Goed	5 - 10 jaar
1905	Ulmus 'Lobel'	1991	18 - 24 m	30 - 50 cm	Redelijk	5 - 10 jaar
1906	Ulmus 'Lobel'	1991	12 - 18 m	30 - 50 cm	Goed	5 - 10 jaar
1907	Ulmus 'Lobel'	1991	18 - 24 m	50 - 100 cm	Goed	5 - 10 jaar
1908	Ulmus 'Lobel'	1991	12 - 18 m	30 - 50 cm	Goed	5 - 10 jaar
1909	Ulmus 'Lobel'	1993	12 - 18 m	30 - 50 cm	Goed	< 5 jaar
1916	Ulmus 'Lobel'	1993	12 - 18 m	50 - 100 cm	Goed	< 5 jaar
1917	Ulmus 'Lobel'	1993	18 - 24 m	50 - 100 cm	Goed	5 - 10 jaar
1918	Ulmus 'Lobel'	2003	6 - 12 m	20 - 30 cm	Goed	5 - 10 jaar
1919	Ulmus 'Lobel'	1991	12 - 18 m	30 - 50 cm	Goed	5 - 10 jaar
1921	Ulmus 'Lobel'	1993	12 - 18 m	30 - 50 cm	Goed	< 5 jaar
1922	Ulmus 'Lobel'	1993	12 - 18 m	30 - 50 cm	Goed	< 5 jaar
1928	Ulmus 'Lobel'	1993	18 - 24 m	50 - 100 cm	Goed	< 5 jaar
1931	Ulmus 'Lobel'	1993	12 - 18 m	50 - 100 cm	Goed	< 5 jaar
1933	Ulmus 'Lobel'	1991	12 - 18 m	30 - 50 cm	Goed	5 - 10 jaar
1934	Ulmus 'Lobel'	1991	12 - 18 m	30 - 50 cm	Redelijk	5 - 10 jaar
1935	Ulmus 'Lobel'	1991	12 - 18 m	30 - 50 cm	Goed	5 - 10 jaar
1936	Ulmus 'Lobel'	2006	6 - 12 m	20 - 30 cm	Goed	5 - 10 jaar
1937	Ulmus 'Lobel'	1991	12 - 18 m	30 - 50 cm	Redelijk	5 - 10 jaar
1939	Ulmus 'Lobel'	1993	12 - 18 m	50 - 100 cm	Goed	5 - 10 jaar
1941	Ulmus 'Lobel'	1991	12 - 18 m	30 - 50 cm	Redelijk	5 - 10 jaar
1942	Ulmus 'Lobel'	1991	12 - 18 m	30 - 50 cm	Goed	5 - 10 jaar
1944	Ulmus 'Lobel'	1991	18 - 24 m	50 - 100 cm	Goed	5 - 10 jaar
1947	Ulmus 'Lobel'	1991	12 - 18 m	30 - 50 cm	Goed	5 - 10 jaar
1948	Ulmus 'Lobel'	1991	12 - 18 m	50 - 100 cm	Goed	5 - 10 jaar
1952	Ulmus 'Lobel'	1991	12 - 18 m	30 - 50 cm	Goed	5 - 10 jaar
1953	Ulmus 'Lobel'	1991	12 - 18 m	30 - 50 cm	Goed	5 - 10 jaar

Bijlage 2A Inventarisatiegegevens

UID	Boomsort (Latijns)	Plantjaar	Hoogte in meters	Stamdiameterklasse	Conditie	Toekomstverwachting
1955	Ulmus 'Lobel'	1991	18 - 24 m	50 - 100 cm	Redelijk	5 - 10 jaar
1956	Ulmus 'Lobel'	1991	12 - 18 m	30 - 50 cm	Goed	5 - 10 jaar
1957	Ulmus 'Lobel'	1991	12 - 18 m	30 - 50 cm	Goed	5 - 10 jaar
1958	Ulmus 'Lobel'	1991	12 - 18 m	30 - 50 cm	Goed	5 - 10 jaar
1959	Ulmus 'Lobel'	1991	12 - 18 m	30 - 50 cm	Goed	5 - 10 jaar
1963	Ulmus 'Lobel'	1991	12 - 18 m	30 - 50 cm	Goed	5 - 10 jaar
1964	Ulmus 'Lobel'	1991	18 - 24 m	50 - 100 cm	Goed	5 - 10 jaar
1965	Ulmus 'Lobel'	2000	12 - 18 m	30 - 50 cm	Goed	5 - 10 jaar
1968	Ulmus 'Lobel'	2006	6 - 12 m	20 - 30 cm	Goed	5 - 10 jaar
1969	Ulmus 'Lobel'	1991	12 - 18 m	30 - 50 cm	Goed	5 - 10 jaar
1970	Ulmus 'Lobel'	1991	12 - 18 m	30 - 50 cm	Redelijk	5 - 10 jaar
1975	Ulmus 'Lobel'	1991	18 - 24 m	50 - 100 cm	Goed	5 - 10 jaar
1977	Ulmus 'Lobel'	1991	12 - 18 m	30 - 50 cm	Goed	5 - 10 jaar
1978	Ulmus 'Lobel'	1991	12 - 18 m	30 - 50 cm	Goed	5 - 10 jaar
1980	Ulmus 'Lobel'	1991	12 - 18 m	30 - 50 cm	Goed	5 - 10 jaar
1981	Ulmus 'Lobel'	1991	12 - 18 m	30 - 50 cm	Goed	5 - 10 jaar
1982	Ulmus 'Lobel'	1991	18 - 24 m	50 - 100 cm	Goed	5 - 10 jaar
1983	Ulmus 'Lobel'	1991	12 - 18 m	30 - 50 cm	Goed	5 - 10 jaar
1984	Ulmus 'Lobel'	1991	12 - 18 m	30 - 50 cm	Goed	5 - 10 jaar
1985	Ulmus 'Lobel'	1991	18 - 24 m	30 - 50 cm	Goed	5 - 10 jaar
1986	Ulmus 'Lobel'	1991	18 - 24 m	30 - 50 cm	Goed	5 - 10 jaar
1987	Ulmus 'Lobel'	1991	18 - 24 m	50 - 100 cm	Goed	< 5 jaar
1988	Ulmus 'Lobel'	1991	18 - 24 m	50 - 100 cm	Goed	5 - 10 jaar
2001	Ulmus 'Lobel'	1991	12 - 18 m	30 - 50 cm	Goed	5 - 10 jaar
2002	Ulmus 'Lobel'	1991	12 - 18 m	30 - 50 cm	Goed	5 - 10 jaar
2003	Ulmus 'Lobel'	1991	12 - 18 m	30 - 50 cm	Goed	5 - 10 jaar
2004	Ulmus 'Lobel'	1991	12 - 18 m	30 - 50 cm	Goed	5 - 10 jaar
2005	Ulmus 'Lobel'	1991	12 - 18 m	30 - 50 cm	Goed	5 - 10 jaar
2006	Ulmus 'Lobel'	1991	12 - 18 m	30 - 50 cm	Goed	5 - 10 jaar
2007	Ulmus 'Lobel'	1991	18 - 24 m	50 - 100 cm	Goed	5 - 10 jaar
2008	Ulmus 'Lobel'	1991	18 - 24 m	50 - 100 cm	Goed	5 - 10 jaar
2750	Ulmus 'Lobel'	1993	12 - 18 m	30 - 50 cm	Matig	< 5 jaar
2752	Ulmus 'Lobel'	1993	12 - 18 m	30 - 50 cm	Matig	5 - 10 jaar
2753	Ulmus 'Lobel'	1993	12 - 18 m	30 - 50 cm	Matig	< 5 jaar
2859	Ulmus 'Lobel'	1991	18 - 24 m	50 - 100 cm	Redelijk	< 5 jaar
2879	Ulmus 'Lobel'	1991	18 - 24 m	50 - 100 cm	Redelijk	< 5 jaar
2896	Ulmus 'Lobel'	1991	18 - 24 m	50 - 100 cm	Goed	< 5 jaar
2898	Ulmus 'Lobel'	1991	12 - 18 m	30 - 50 cm	Goed	< 5 jaar
2899	Ulmus 'Lobel'	1991	12 - 18 m	30 - 50 cm	Goed	5 - 10 jaar
2916	Ulmus 'Lobel'	2000	12 - 18 m	20 - 30 cm	Goed	5 - 10 jaar
2917	Ulmus 'Lobel'	2005	12 - 18 m	20 - 30 cm	Goed	5 - 10 jaar
2918	Ulmus 'Lobel'	1991	12 - 18 m	30 - 50 cm	Goed	5 - 10 jaar
2919	Ulmus 'Lobel'	1993	12 - 18 m	50 - 100 cm	Goed	< 5 jaar
2920	Ulmus 'Lobel'	1991	12 - 18 m	30 - 50 cm	Redelijk	5 - 10 jaar
2929	Ulmus 'Lobel'	1991	18 - 24 m	50 - 100 cm	Goed	< 5 jaar
2930	Ulmus 'Lobel'	1991	12 - 18 m	30 - 50 cm	Goed	5 - 10 jaar
2931	Ulmus 'Lobel'	1991	18 - 24 m	50 - 100 cm	Goed	5 - 10 jaar
2932	Ulmus 'Lobel'	1993	12 - 18 m	30 - 50 cm	Goed	5 - 10 jaar
2935	Ulmus 'Lobel'	1993	12 - 18 m	30 - 50 cm	Matig	< 5 jaar
2940	Ulmus 'Lobel'	1991	12 - 18 m	30 - 50 cm	Goed	5 - 10 jaar
2945	Ulmus 'Lobel'	1993	12 - 18 m	50 - 100 cm	Redelijk	< 5 jaar
2946	Ulmus 'Lobel'	1991	12 - 18 m	30 - 50 cm	Redelijk	5 - 10 jaar
2948	Ulmus 'Lobel'	1991	12 - 18 m	30 - 50 cm	Goed	5 - 10 jaar
2949	Ulmus 'Lobel'	1991	18 - 24 m	50 - 100 cm	Goed	5 - 10 jaar
2964	Ulmus 'Lobel'	1991	18 - 24 m	50 - 100 cm	Goed	5 - 10 jaar
2965	Ulmus 'Lobel'	1991	18 - 24 m	50 - 100 cm	Goed	5 - 10 jaar
2966	Ulmus 'Lobel'	1991	12 - 18 m	30 - 50 cm	Goed	5 - 10 jaar
2967	Ulmus 'Lobel'	1991	12 - 18 m	30 - 50 cm	Goed	5 - 10 jaar
2969	Ulmus 'Lobel'	1991	12 - 18 m	30 - 50 cm	Goed	5 - 10 jaar
2980	Ulmus 'Lobel'	1991	12 - 18 m	30 - 50 cm	Goed	5 - 10 jaar
2981	Ulmus 'Lobel'	2005	6 - 12 m	20 - 30 cm	Goed	5 - 10 jaar
3001	Ulmus 'Lobel'	1993	12 - 18 m	50 - 100 cm	Redelijk	< 5 jaar

Bijlage 2A Inventarisatiegegevens

UID	Boomsort (Latijns)	Plantjaar	Hoogte in meters	Stamdiameterklasse	Conditie	Toekomstverwachting
3009	Ulmus 'Lobel'	1993	12 - 18 m	30 - 50 cm	Goed	< 5 jaar
3011	Ulmus 'Lobel'	1993	12 - 18 m	30 - 50 cm	Goed	< 5 jaar
3012	Ulmus 'Lobel'	1991	18 - 24 m	50 - 100 cm	Goed	5 - 10 jaar
3013	Ulmus 'Lobel'	1991	12 - 18 m	30 - 50 cm	Goed	5 - 10 jaar
3014	Ulmus 'Lobel'	1991	12 - 18 m	30 - 50 cm	Goed	5 - 10 jaar
3026	Ulmus 'Lobel'	1991	18 - 24 m	50 - 100 cm	Goed	5 - 10 jaar
3064	Ulmus 'Lobel'	1991	12 - 18 m	30 - 50 cm	Goed	5 - 10 jaar
3065	Ulmus 'Lobel'	1993	12 - 18 m	30 - 50 cm	Goed	< 5 jaar
3066	Ulmus 'Lobel'	1991	18 - 24 m	30 - 50 cm	Goed	5 - 10 jaar
3067	Ulmus 'Lobel'	1991	12 - 18 m	30 - 50 cm	Goed	5 - 10 jaar
3106	Ulmus 'Lobel'	1991	12 - 18 m	30 - 50 cm	Goed	5 - 10 jaar
3107	Ulmus 'Lobel'	1991	12 - 18 m	30 - 50 cm	Goed	5 - 10 jaar
3108	Ulmus 'Lobel'	1993	18 - 24 m	50 - 100 cm	Goed	< 5 jaar
3119	Ulmus 'Lobel'	1991	12 - 18 m	50 - 100 cm	Goed	5 - 10 jaar
3125	Ulmus 'Lobel'	1991	12 - 18 m	30 - 50 cm	Goed	5 - 10 jaar
3126	Ulmus 'Lobel'	1991	18 - 24 m	50 - 100 cm	Goed	5 - 10 jaar
3127	Ulmus 'Lobel'	1991	18 - 24 m	30 - 50 cm	Goed	5 - 10 jaar
3132	Ulmus 'Lobel'	1991	12 - 18 m	30 - 50 cm	Goed	5 - 10 jaar
3137	Ulmus 'Lobel'	1991	12 - 18 m	30 - 50 cm	Goed	5 - 10 jaar
3138	Ulmus 'Lobel'	1991	12 - 18 m	30 - 50 cm	Goed	< 5 jaar
3143	Ulmus 'Lobel'	1991	12 - 18 m	30 - 50 cm	Goed	5 - 10 jaar
3144	Ulmus 'Lobel'	1991	12 - 18 m	30 - 50 cm	Goed	5 - 10 jaar
3145	Ulmus 'Lobel'	1991	12 - 18 m	30 - 50 cm	Goed	5 - 10 jaar
3146	Ulmus 'Lobel'	1991	12 - 18 m	30 - 50 cm	Goed	5 - 10 jaar
3152	Ulmus 'Lobel'	1991	18 - 24 m	50 - 100 cm	Goed	5 - 10 jaar
3159	Ulmus 'Lobel'	1991	12 - 18 m	30 - 50 cm	Goed	< 5 jaar
3161	Ulmus 'Lobel'	1991	12 - 18 m	30 - 50 cm	Goed	5 - 10 jaar
3165	Ulmus 'Lobel'	1991	12 - 18 m	30 - 50 cm	Redelijk	5 - 10 jaar
3166	Ulmus 'Lobel'	1993	18 - 24 m	50 - 100 cm	Goed	< 5 jaar
3167	Ulmus 'Lobel'	1993	18 - 24 m	50 - 100 cm	Goed	5 - 10 jaar
3169	Ulmus 'Lobel'	1993	18 - 24 m	30 - 50 cm	Goed	< 5 jaar
3173	Ulmus 'Lobel'	1991	12 - 18 m	30 - 50 cm	Goed	5 - 10 jaar
3177	Ulmus 'Lobel'	1993	12 - 18 m	30 - 50 cm	Redelijk	< 5 jaar
3178	Ulmus 'Lobel'	1991	18 - 24 m	30 - 50 cm	Goed	5 - 10 jaar
3179	Ulmus 'Lobel'	1993	12 - 18 m	30 - 50 cm	Goed	< 5 jaar
3190	Ulmus 'Lobel'	1991	12 - 18 m	30 - 50 cm	Goed	5 - 10 jaar
3191	Ulmus 'Lobel'	1993	12 - 18 m	30 - 50 cm	Goed	< 5 jaar
3192	Ulmus 'Lobel'	1991	18 - 24 m	30 - 50 cm	Goed	5 - 10 jaar
3193	Ulmus 'Lobel'	1993	12 - 18 m	30 - 50 cm	Goed	< 5 jaar
3194	Ulmus 'Lobel'	1993	18 - 24 m	50 - 100 cm	Goed	5 - 10 jaar
3195	Ulmus 'Lobel'	1991	18 - 24 m	30 - 50 cm	Goed	5 - 10 jaar
3196	Ulmus 'Lobel'	1991	18 - 24 m	50 - 100 cm	Goed	5 - 10 jaar
3205	Ulmus 'Lobel'	1991	12 - 18 m	30 - 50 cm	Goed	5 - 10 jaar
3210	Ulmus 'Lobel'	1991	12 - 18 m	30 - 50 cm	Goed	5 - 10 jaar
3222	Ulmus 'Lobel'	1991	12 - 18 m	30 - 50 cm	Goed	5 - 10 jaar
3223	Ulmus 'Lobel'	1991	12 - 18 m	30 - 50 cm	Goed	5 - 10 jaar
3224	Ulmus 'Lobel'	1991	12 - 18 m	30 - 50 cm	Goed	5 - 10 jaar
3225	Ulmus 'Lobel'	1991	12 - 18 m	30 - 50 cm	Goed	< 5 jaar
3231	Ulmus 'Lobel'	1991	12 - 18 m	30 - 50 cm	Goed	5 - 10 jaar
3232	Ulmus 'Lobel'	1991	12 - 18 m	30 - 50 cm	Goed	5 - 10 jaar
3233	Ulmus 'Lobel'	1991	12 - 18 m	30 - 50 cm	Goed	< 5 jaar
3235	Ulmus 'Lobel'	1991	18 - 24 m	50 - 100 cm	Redelijk	< 5 jaar
3244	Ulmus 'Lobel'	1991	18 - 24 m	50 - 100 cm	Redelijk	< 5 jaar
3249	Ulmus 'Lobel'	1991	12 - 18 m	30 - 50 cm	Goed	5 - 10 jaar
3250	Ulmus 'Lobel'	1991	12 - 18 m	30 - 50 cm	Goed	< 5 jaar
3252	Ulmus 'Lobel'	1991	12 - 18 m	30 - 50 cm	Goed	5 - 10 jaar
3253	Ulmus 'Lobel'	1991	12 - 18 m	30 - 50 cm	Goed	< 5 jaar
3273	Ulmus laevis	1991	18 - 24 m	30 - 50 cm	Redelijk	< 5 jaar
3294	Ulmus 'Lobel'	1991	18 - 24 m	50 - 100 cm	Goed	5 - 10 jaar
3296	Ulmus 'Lobel'	1991	18 - 24 m	50 - 100 cm	Goed	< 5 jaar
3298	Ulmus 'Lobel'	1991	12 - 18 m	20 - 30 cm	Goed	5 - 10 jaar
3307	Ulmus 'Lobel'	1991	12 - 18 m	30 - 50 cm	Goed	5 - 10 jaar

Bijlage 2A Inventarisatiegegevens

UID	Boomsort (Latijns)	Plantjaar	Hoogte in meters	Stamdiameterklasse	Conditie	Toekomstverwachting
3308	Ulmus 'Lobel'	1991	18 - 24 m	50 - 100 cm	Goed	< 5 jaar
3311	Ulmus 'Lobel'	1991	12 - 18 m	30 - 50 cm	Goed	< 5 jaar
3312	Ulmus 'Lobel'	1991	12 - 18 m	30 - 50 cm	Goed	5 - 10 jaar
3358	Ulmus 'Lobel'	1991	12 - 18 m	30 - 50 cm	Goed	< 5 jaar
3406	Ulmus 'Lobel'	1991	12 - 18 m	30 - 50 cm	Goed	< 5 jaar
3407	Ulmus 'Lobel'	1991	12 - 18 m	30 - 50 cm	Redelijk	< 5 jaar
3417	Ulmus 'Lobel'	1991	12 - 18 m	30 - 50 cm	Goed	5 - 10 jaar
3434	Ulmus 'Lobel'	1991	12 - 18 m	30 - 50 cm	Goed	5 - 10 jaar
3509	Ulmus 'Lobel'	1991	12 - 18 m	30 - 50 cm	Redelijk	5 - 10 jaar
3522	Ulmus 'Lobel'	1991	18 - 24 m	30 - 50 cm	Goed	5 - 10 jaar
3525	Ulmus 'Lobel'	1991	12 - 18 m	30 - 50 cm	Goed	5 - 10 jaar
3588	Ulmus 'Lobel'	1991	12 - 18 m	30 - 50 cm	Matig	5 - 10 jaar
3589	Ulmus 'Lobel'	1991	12 - 18 m	30 - 50 cm	Goed	5 - 10 jaar
3779	Ulmus 'Lobel'	1993	12 - 18 m	30 - 50 cm	Matig	5 - 10 jaar
3781	Ulmus 'Lobel'	1993	18 - 24 m	50 - 100 cm	Goed	5 - 10 jaar
3798	Ulmus 'Lobel'	1991	18 - 24 m	30 - 50 cm	Goed	5 - 10 jaar
3843	Ulmus 'Lobel'	1993	18 - 24 m	50 - 100 cm	Goed	< 5 jaar
3848	Ulmus 'Lobel'	1991	12 - 18 m	30 - 50 cm	Goed	5 - 10 jaar
3849	Ulmus 'Lobel'	1991	12 - 18 m	30 - 50 cm	Goed	5 - 10 jaar
3852	Ulmus 'Lobel'	1991	12 - 18 m	20 - 30 cm	Goed	5 - 10 jaar
3854	Ulmus 'Lobel'	1991	18 - 24 m	50 - 100 cm	Goed	< 5 jaar
3855	Ulmus 'Lobel'	1993	18 - 24 m	50 - 100 cm	Goed	5 - 10 jaar
3858	Ulmus 'Lobel'	1991	12 - 18 m	30 - 50 cm	Goed	5 - 10 jaar
3865	Ulmus 'Lobel'	1991	18 - 24 m	50 - 100 cm	Redelijk	< 5 jaar
3866	Ulmus 'Lobel'	1991	12 - 18 m	50 - 100 cm	Goed	< 5 jaar
3867	Ulmus 'Lobel'	1991	12 - 18 m	30 - 50 cm	Goed	5 - 10 jaar
3868	Ulmus 'Lobel'	1991	12 - 18 m	30 - 50 cm	Goed	5 - 10 jaar
3869	Ulmus 'Lobel'	1991	12 - 18 m	30 - 50 cm	Goed	5 - 10 jaar
3871	Ulmus 'Lobel'	1991	18 - 24 m	50 - 100 cm	Goed	< 5 jaar
3873	Ulmus 'Lobel'	1991	12 - 18 m	30 - 50 cm	Goed	5 - 10 jaar
4098	Ulmus 'Lobel'	1991	12 - 18 m	30 - 50 cm	Goed	5 - 10 jaar
4099	Ulmus 'Lobel'	1991	12 - 18 m	30 - 50 cm	Goed	< 5 jaar
4100	Ulmus 'Lobel'	1991	12 - 18 m	30 - 50 cm	Goed	< 5 jaar
4102	Ulmus 'Lobel'	1991	12 - 18 m	30 - 50 cm	Goed	5 - 10 jaar
4193	Ulmus 'Lobel'	1991	12 - 18 m	30 - 50 cm	Goed	< 5 jaar
4194	Ulmus 'Lobel'	1991	12 - 18 m	30 - 50 cm	Goed	5 - 10 jaar
4199	Ulmus 'Lobel'	1991	18 - 24 m	50 - 100 cm	Goed	< 5 jaar
4248	Ulmus 'Lobel'	1991	12 - 18 m	50 - 100 cm	Goed	5 - 10 jaar
4249	Ulmus 'Lobel'	1991	12 - 18 m	50 - 100 cm	Redelijk	5 - 10 jaar
4250	Ulmus 'Lobel'	2005	12 - 18 m	20 - 30 cm	Goed	5 - 10 jaar
4251	Ulmus 'Lobel'	1991	12 - 18 m	50 - 100 cm	Goed	5 - 10 jaar
4252	Ulmus 'Lobel'	1991	12 - 18 m	30 - 50 cm	Goed	5 - 10 jaar
4253	Ulmus 'Lobel'	1991	12 - 18 m	30 - 50 cm	Goed	5 - 10 jaar
4254	Ulmus 'Lobel'	2000	12 - 18 m	30 - 50 cm	Goed	5 - 10 jaar
4255	Ulmus 'Lobel'	1991	12 - 18 m	30 - 50 cm	Goed	5 - 10 jaar
4256	Ulmus 'Lobel'	1991	12 - 18 m	30 - 50 cm	Goed	5 - 10 jaar
4257	Ulmus 'Lobel'		12 - 18 m	30 - 50 cm	Goed	5 - 10 jaar
4258	Ulmus 'Lobel'	2000	12 - 18 m	20 - 30 cm	Goed	5 - 10 jaar
4259	Ulmus 'Lobel'	1991	18 - 24 m	30 - 50 cm	Goed	5 - 10 jaar
4260	Ulmus 'Lobel'	1991	12 - 18 m	30 - 50 cm	Redelijk	5 - 10 jaar
4261	Ulmus 'Lobel'	1991	18 - 24 m	30 - 50 cm	Goed	5 - 10 jaar
4262	Ulmus 'Lobel'	1991	18 - 24 m	50 - 100 cm	Goed	5 - 10 jaar
4263	Ulmus 'Lobel'	1991	12 - 18 m	20 - 30 cm	Goed	5 - 10 jaar
4264	Ulmus 'Lobel'	1991	18 - 24 m	50 - 100 cm	Redelijk	5 - 10 jaar
4265	Ulmus 'Lobel'	1991	18 - 24 m	30 - 50 cm	Goed	5 - 10 jaar
4266	Ulmus 'Lobel'	2000	12 - 18 m	20 - 30 cm	Goed	5 - 10 jaar
4267	Ulmus 'Lobel'	2004	6 - 12 m	20 - 30 cm	Goed	5 - 10 jaar

Bijlage 2B Boomveiligheidsgegevens

UID	Straat	Veiligheidscategorie	Inspectie frequentie	Veiligheidsmaatregel	Veiligheidsurgentie	Afwijkingen	Ziekten en Plagen	Opmerkingen	Kenmerken uitgesteld onverenigbaar
936	Paradijsvogelweg	Risicoboom	Geen (rooien)	Rooien;	< 1 jaar				Zware wortel uit bovenstam;
937	Paradijsvogelweg	Boom zonder noemenswaardige afwijkingen	3 jaarlijks	Geen veiligheidsmaatregel;	Geen				
938	Paradijsvogelweg	Risicoboom	Geen (rooien)	Rooien;	< 1 jaar	Schade stamvoet;			Zware wortel uit bovenstam;
939	Paradijsvogelweg	Risicoboom	Geen (rooien)	Rooien;	< 1 jaar				Zware wortel uit bovenstam;
940	Paradijsvogelweg	Risicoboom	Geen (rooien)	Rooien;	< 1 jaar				Zware wortel uit bovenstam;Wurgwortel;
941	Paradijsvogelweg	Risicoboom	Geen (rooien)	Rooien;	< 1 jaar				Zware wortel uit bovenstam;
943	Paradijsvogelweg	Risicoboom	Geen (rooien)	Rooien;	< 1 jaar				Scheefzakken;
944	Paradijsvogelweg	Risicoboom	Geen (rooien)	Rooien;	< 1 jaar				Zware wortel uit bovenstam;
945	Paradijsvogelweg	Risicoboom	Geen (rooien)	Rooien;	< 1 jaar				Zware wortel uit bovenstam;Ingevallen zone;
951	Paradijsvogelweg	Risicoboom	Geen (rooien)	Rooien;	< 1 jaar				Zware wortel uit bovenstam;
952	Paradijsvogelweg	Risicoboom	Geen (rooien)	Rooien;	< 1 jaar				Zware wortel uit bovenstam;Wurgwortel;
957	Paradijsvogelweg	Risicoboom	Geen (rooien)	Rooien;	< 1 jaar				Zware wortel uit bovenstam;Wurgwortel;
958	Paradijsvogelweg	Risicoboom	Geen (rooien)	Rooien;	< 1 jaar				Zware wortel uit bovenstam;Ingevallen zone;
961	Paradijsvogelweg	Risicoboom	Geen (rooien)	Rooien;	< 1 jaar				Zware wortel uit bovenstam;Wurgwortel;
973	Paradijsvogelweg	Risicoboom	Geen (rooien)	Rooien;	< 1 jaar				Zware wortel uit bovenstam;
974	Paradijsvogelweg	Risicoboom	Geen (rooien)	Rooien;	< 1 jaar				Zware wortel uit bovenstam;
978	Paradijsvogelweg	Risicoboom	Geen (rooien)	Rooien;	< 1 jaar				Zware wortel uit bovenstam;Wurgwortel;
979	Paradijsvogelweg	Risicoboom	Geen (rooien)	Rooien;	< 1 jaar				Zware wortel uit bovenstam;Wurgwortel;
980	Paradijsvogelweg	Risicoboom	Geen (rooien)	Rooien;	< 1 jaar				Zware wortel uit bovenstam;
981	Paradijsvogelweg	Risicoboom	Geen (rooien)	Rooien;	< 1 jaar				Zware wortel uit bovenstam;Wurgwortel;
991	Paradijsvogelweg	Risicoboom	Geen (rooien)	Rooien;	< 1 jaar				Zware wortel uit bovenstam;Wurgwortel;
992	Paradijsvogelweg	Risicoboom	Geen (rooien)	Rooien;	< 1 jaar				Zware wortel uit bovenstam;
1000	Paradijsvogelweg	Risicoboom	Geen (rooien)	Rooien;	< 1 jaar				Zware wortel uit bovenstam;Wurgwortel;
1001	Paradijsvogelweg	Risicoboom	Geen (rooien)	Rooien;	< 1 jaar				Zware wortel uit bovenstam;Scheefzakken;Wurgwortel;
1002	Paradijsvogelweg	Boom zonder noemenswaardige afwijkingen	3 jaarlijks	Geen veiligheidsmaatregel;	Geen				
1003	Paradijsvogelweg	Boom zonder noemenswaardige afwijkingen	3 jaarlijks	Geen veiligheidsmaatregel;	Geen				
1004	Paradijsvogelweg	Risicoboom	Geen (rooien)	Rooien;	< 1 jaar				Zware wortel uit bovenstam;
1022	Paradijsvogelweg	Boom zonder noemenswaardige afwijkingen	3 jaarlijks	Geen veiligheidsmaatregel;	Geen				
1023	Paradijsvogelweg	Risicoboom	Geen (rooien)	Rooien;	< 1 jaar				Zware wortel uit bovenstam;
1024	Paradijsvogelweg	Risicoboom	Geen (rooien)	Rooien;	< 1 jaar				Zware wortel uit bovenstam;
1025	Paradijsvogelweg	Risicoboom	Geen (rooien)	Rooien;	< 1 jaar				Zware wortel uit bovenstam;
1026	Paradijsvogelweg	Boom zonder noemenswaardige afwijkingen	3 jaarlijks	Geen veiligheidsmaatregel;	Geen				
1027	Paradijsvogelweg	Risicoboom	Geen (rooien)	Rooien;	< 1 jaar				Zware wortel uit bovenstam;
1028	Paradijsvogelweg	Risicoboom	Geen (rooien)	Rooien;	< 1 jaar				Zware wortel uit bovenstam;
1031	Paradijsvogelweg	Risicoboom	Geen (rooien)	Rooien;	< 1 jaar				Zware wortel uit bovenstam;Wurgwortel;
1032	Paradijsvogelweg	Risicoboom	Geen (rooien)	Rooien;	< 1 jaar				Zware wortel uit bovenstam;
1033	Paradijsvogelweg	Risicoboom	Geen (rooien)	Rooien;	< 1 jaar	Plakoksel kroon;			Zware wortel uit bovenstam;Wurgwortel;
1038	Paradijsvogelweg	Risicoboom	Geen (rooien)	Rooien;	< 1 jaar				Zware wortel uit bovenstam;Wurgwortel;
1040	Paradijsvogelweg	Risicoboom	Geen (rooien)	Rooien;	< 1 jaar				Zware wortel uit bovenstam;
1041	Paradijsvogelweg	Risicoboom	Geen (rooien)	Rooien;	< 1 jaar				Zware wortel uit bovenstam;
1042	Paradijsvogelweg	Boom zonder noemenswaardige afwijkingen	3 jaarlijks	Geen veiligheidsmaatregel;	Geen				
1043	Paradijsvogelweg	Risicoboom	Geen (rooien)	Rooien;	< 1 jaar				Zware wortel uit bovenstam;
1044	Paradijsvogelweg	Boom zonder noemenswaardige afwijkingen	3 jaarlijks	Geen veiligheidsmaatregel;	Geen				
1050	Paradijsvogelweg	Boom zonder noemenswaardige afwijkingen	3 jaarlijks	Geen veiligheidsmaatregel;	Geen				
1051	Paradijsvogelweg	Boom zonder noemenswaardige afwijkingen	3 jaarlijks	Geen veiligheidsmaatregel;	Geen				
1052	Paradijsvogelweg	Risicoboom	Geen (rooien)	Rooien;	< 1 jaar				Zware wortel uit bovenstam;
1076	Paradijsvogelweg	Boom zonder noemenswaardige afwijkingen	3 jaarlijks	Geen veiligheidsmaatregel;	Geen				
1077	Paradijsvogelweg	Risicoboom	Geen (rooien)	Rooien;	< 1 jaar				Zware wortel uit bovenstam;
1078	Paradijsvogelweg	Risicoboom	Geen (rooien)	Rooien;	< 1 jaar				Zware wortel uit bovenstam;
1079	Paradijsvogelweg	Boom zonder noemenswaardige afwijkingen	3 jaarlijks	Geen veiligheidsmaatregel;	Geen				
1082	Paradijsvogelweg	Risicoboom	Geen (rooien)	Rooien;	< 1 jaar				Zware wortel uit bovenstam;Wurgwortel;
1083	Paradijsvogelweg	Risicoboom	Geen (rooien)	Rooien;	< 1 jaar				Zware wortel uit bovenstam;Ingevallen zone;
1084	Paradijsvogelweg	Risicoboom	Geen (rooien)	Rooien;	< 1 jaar				Zware wortel uit bovenstam;Ingevallen zone;
1087	Paradijsvogelweg	Risicoboom	Geen (rooien)	Rooien;	< 1 jaar				Zware wortel uit bovenstam;
1105	Paradijsvogelweg	Risicoboom	Geen (rooien)	Rooien;	< 1 jaar				Zware wortel uit bovenstam;
1106	Paradijsvogelweg	Risicoboom	Geen (rooien)	Rooien;	< 1 jaar				Zware wortel uit bovenstam;
1107	Paradijsvogelweg	Risicoboom	Geen (rooien)	Rooien;	< 1 jaar				Zware wortel uit bovenstam;
1108	Paradijsvogelweg	Risicoboom	Geen (rooien)	Rooien;	< 1 jaar				Wurgwortel;
1109	Paradijsvogelweg	Risicoboom	Geen (rooien)	Rooien;	< 1 jaar				Zware wortel uit bovenstam;
1111	Paradijsvogelweg	Risicoboom	Geen (rooien)	Rooien;	< 1 jaar				Zware wortel uit bovenstam;Scheefzakken;Wurgwortel;
1113	Paradijsvogelweg	Risicoboom	Geen (rooien)	Rooien;	< 1 jaar				Zware wortel uit bovenstam;
1114	Paradijsvogelweg	Risicoboom	Geen (rooien)	Rooien;	< 1 jaar				Zware wortel uit bovenstam;
1124	Paradijsvogelweg	Risicoboom	Geen (rooien)	Rooien;	< 1 jaar				Zware wortel uit bovenstam;Wurgwortel;
1125	Paradijsvogelweg	Risicoboom	Geen (rooien)	Rooien;	< 1 jaar				Zware wortel uit bovenstam;

Bijlage 2B Boomveiligheidsgegevens

UID	Straat	Veiligheidscategorie	Inspectie frequentie	Veiligheidsmaatregel	Veiligheidsurgentie	Afwijkingen	Ziekten en Plagen	Opmerkingen	Kenmerken uitgesteld onverenigbaar
1126	Paradijsvogelweg	Risicoboom	Geen (rooien)	Rooien;	< 1 jaar				Zware wortel uit bovenstam;Wurgwortel;
1128	Paradijsvogelweg	Boom zonder noemenswaardige afwijkingen	3 jaarlijks	Geen veiligheidsmaatregel;	Geen				
1129	Paradijsvogelweg	Risicoboom	Geen (rooien)	Rooien;	< 1 jaar				Zware wortel uit bovenstam;Ingevallen zone;
1130	Paradijsvogelweg	Risicoboom	Geen (rooien)	Rooien;	< 1 jaar				Zware wortel uit bovenstam;
1131	Paradijsvogelweg	Risicoboom	Geen (rooien)	Rooien;	< 1 jaar				Zware wortel uit bovenstam;
1133	Paradijsvogelweg	Risicoboom	Geen (rooien)	Rooien;	< 1 jaar				Zware wortel uit bovenstam;
1134	Paradijsvogelweg	Risicoboom	Geen (rooien)	Rooien;	< 1 jaar				Zware wortel uit bovenstam;
1140	Paradijsvogelweg	Boom zonder noemenswaardige afwijkingen	3 jaarlijks	Geen veiligheidsmaatregel;	Geen				
1141	Paradijsvogelweg	Risicoboom	Geen (rooien)	Rooien;	< 1 jaar				Zware wortel uit bovenstam;
1148	Paradijsvogelweg	Risicoboom	Geen (rooien)	Rooien;	< 1 jaar				Zware wortel uit bovenstam;
1149	Paradijsvogelweg	Boom zonder noemenswaardige afwijkingen	3 jaarlijks	Geen veiligheidsmaatregel;	Geen				
1150	Paradijsvogelweg	Risicoboom	Geen (rooien)	Rooien;	< 1 jaar				Zware wortel uit bovenstam;
1151	Paradijsvogelweg	Risicoboom	Geen (rooien)	Rooien;	< 1 jaar				Zware wortel uit bovenstam;Ingevallen zone;
1152	Paradijsvogelweg	Risicoboom	Geen (rooien)	Rooien;	< 1 jaar				Zware wortel uit bovenstam;Wurgwortel;
1153	Paradijsvogelweg	Risicoboom	Geen (rooien)	Rooien;	< 1 jaar				Zware wortel uit bovenstam;Wurgwortel;
1167	Paradijsvogelweg	Risicoboom	Geen (rooien)	Rooien;	< 1 jaar				Zware wortel uit bovenstam;Ingevallen zone;Wurgwortel;
1168	Paradijsvogelweg	Risicoboom	Geen (rooien)	Rooien;	< 1 jaar				Zware wortel uit bovenstam;
1170	Paradijsvogelweg	Risicoboom	Geen (rooien)	Rooien;	< 1 jaar				Zware wortel uit bovenstam;Wurgwortel;
1171	Paradijsvogelweg	Risicoboom	Geen (rooien)	Rooien;	< 1 jaar				Zware wortel uit bovenstam;
1208	Paradijsvogelweg	Attentieboom	Jaarlijks	Jaarlijkse inspectie;	Binnen 1 jaar				Zware wortel uit bovenstam;
1209	Paradijsvogelweg	Boom zonder noemenswaardige afwijkingen	3 jaarlijks	Geen veiligheidsmaatregel;	Geen				
1211	Paradijsvogelweg	Attentieboom	Jaarlijks	Jaarlijkse inspectie;	Binnen 1 jaar				Zware wortel uit bovenstam;
1212	Paradijsvogelweg	Boom zonder noemenswaardige afwijkingen	3 jaarlijks	Geen veiligheidsmaatregel;	Geen				
1235	Goudplevierweg	Risicoboom	Geen (rooien)	Rooien;	< 1 jaar	Schade kroon;Schade stam;		Brandschade stam en kroon	Zware wortel uit bovenstam;
1271	Goudplevierweg	Attentieboom	Jaarlijks	Jaarlijkse inspectie;	Binnen 1 jaar			Brandschade	
1272	Paradijsvogelweg	Boom zonder noemenswaardige afwijkingen	3 jaarlijks	Geen veiligheidsmaatregel;	Geen				
1274	Paradijsvogelweg	Attentieboom	Jaarlijks	Jaarlijkse inspectie;	Binnen 1 jaar				Zware wortel uit bovenstam;
1275	Paradijsvogelweg	Attentieboom	Jaarlijks	Jaarlijkse inspectie;	Binnen 1 jaar				Zware wortel uit bovenstam;
1276	Paradijsvogelweg	Attentieboom	Jaarlijks	Jaarlijkse inspectie;	Binnen 1 jaar				Zware wortel uit bovenstam;
1277	Paradijsvogelweg	Attentieboom	Jaarlijks	Jaarlijkse inspectie;	Binnen 1 jaar				Zware wortel uit bovenstam;
1278	Paradijsvogelweg	Risicoboom	Geen (rooien)	Rooien;	< 1 jaar				Zware wortel uit bovenstam;Wurgwortel;
1279	Paradijsvogelweg	Risicoboom	Geen (rooien)	Rooien;	< 1 jaar				Zware wortel uit bovenstam;Ingevallen zone;
1283	Paradijsvogelweg	Risicoboom	Geen (rooien)	Rooien;	Binnen 24 uur	Plakoksel kroon;			Zware wortel uit bovenstam;Wurgwortel;
1284	Paradijsvogelweg	Risicoboom	Geen (rooien)	Rooien;	< 1 jaar				Zware wortel uit bovenstam;
1285	Paradijsvogelweg	Risicoboom	Geen (rooien)	Rooien;	< 1 jaar				Zware wortel uit bovenstam;
1286	Paradijsvogelweg	Risicoboom	Geen (rooien)	Rooien;	< 1 jaar				Zware wortel uit bovenstam;Wurgwortel;
1287	Paradijsvogelweg	Attentieboom	Jaarlijks	Jaarlijkse inspectie;	Binnen 1 jaar				Zware wortel uit bovenstam;
1288	Paradijsvogelweg	Attentieboom	Jaarlijks	Jaarlijkse inspectie;	Binnen 1 jaar				Zware wortel uit bovenstam;
1289	Paradijsvogelweg	Risicoboom	Geen (rooien)	Rooien;	< 1 jaar				Zware wortel uit bovenstam;Wurgwortel;
1290	Paradijsvogelweg	Risicoboom	Geen (rooien)	Rooien;	< 1 jaar				Verdikking stamvoet;Zware wortel uit bovenstam;Wurgwortel;
1291	Paradijsvogelweg	Risicoboom	Geen (rooien)	Rooien;	< 1 jaar				Zware wortel uit bovenstam;Ingevallen zone;Wurgwortel;
1292	Paradijsvogelweg	Risicoboom	Geen (rooien)	Rooien;	< 1 jaar				Zware wortel uit bovenstam;
1293	Paradijsvogelweg	Risicoboom	Geen (rooien)	Rooien;	< 1 jaar				Zware wortel uit bovenstam;
1294	Paradijsvogelweg	Risicoboom	Geen (rooien)	Rooien;	< 1 jaar				Zware wortel uit bovenstam;Wurgwortel;
1299	Paradijsvogelweg	Risicoboom	Geen (rooien)	Rooien;	< 1 jaar				Zware wortel uit bovenstam;
1303	Paradijsvogelweg	Risicoboom	Geen (rooien)	Rooien;	< 1 jaar				Zware wortel uit bovenstam;Wurgwortel;
1304	Paradijsvogelweg	Risicoboom	Geen (rooien)	Rooien;	< 1 jaar				Wurgwortel;
1305	Paradijsvogelweg	Risicoboom	Geen (rooien)	Rooien;	< 1 jaar				Zware wortel uit bovenstam;
1321	Paradijsvogelweg	Risicoboom	Geen (rooien)	Rooien;	< 1 jaar				Zware wortel uit bovenstam;
1322	Paradijsvogelweg	Risicoboom	Geen (rooien)	Rooien;	< 1 jaar				Zware wortel uit bovenstam;Wurgwortel;
1325	Paradijsvogelweg	Boom zonder noemenswaardige afwijkingen	3 jaarlijks	Geen veiligheidsmaatregel;	Geen				
1326	Paradijsvogelweg	Risicoboom	Geen (rooien)	Rooien;	< 1 jaar				Zware wortel uit bovenstam;Ingevallen zone;
1327	Paradijsvogelweg	Boom zonder noemenswaardige afwijkingen	3 jaarlijks	Geen veiligheidsmaatregel;	Geen				
1330	Paradijsvogelweg	Risicoboom	Geen (rooien)	Rooien;	< 1 jaar				Zware wortel uit bovenstam;Ingevallen zone;
1334	Paradijsvogelweg	Risicoboom	Geen (rooien)	Rooien;	< 1 jaar	Plakoksel kroon;			Zware wortel uit bovenstam;
1339	Paradijsvogelweg	Boom zonder noemenswaardige afwijkingen	3 jaarlijks	Geen veiligheidsmaatregel;	Geen				
1340	Paradijsvogelweg	Boom zonder noemenswaardige afwijkingen	3 jaarlijks	Geen veiligheidsmaatregel;	Geen				
1341	Paradijsvogelweg	Boom zonder noemenswaardige afwijkingen	3 jaarlijks	Geen veiligheidsmaatregel;	Geen				
1342	Paradijsvogelweg	Attentieboom	Jaarlijks	Jaarlijkse inspectie;	Binnen 1 jaar				Zware wortel uit bovenstam;
1343	Paradijsvogelweg	Attentieboom	Jaarlijks	Jaarlijkse inspectie;	Binnen 1 jaar				Zware wortel uit bovenstam;
1344	Paradijsvogelweg	Attentieboom	Jaarlijks	Jaarlijkse inspectie;	Binnen 1 jaar				Verdikking stamvoet;Zware wortel uit bovenstam;

Bijlage 2B Boomveiligheidsgegevens

UID	Straat	Veiligheidscategorie	Inspectie frequentie	Veiligheidsmaatregel	Veiligheidsurgentie	Afwijkingen	Ziekten en Plagen	Opmerkingen	Kenmerken uitgesteld onverenigbaar
1413	Paradijsvogelweg	Attentieboom	Jaarlijks	Jaarlijkse inspectie;	Binnen 1 jaar				Zware wortel uit bovenstam;
1414	Paradijsvogelweg	Attentieboom	Jaarlijks	Jaarlijkse inspectie;	Binnen 1 jaar				Zware wortel uit bovenstam;
1415	Paradijsvogelweg	Boom zonder noemenswaardige afwijkingen	3 jaarlijks	Geen veiligheidsmaatregel;	Geen				
1416	Paradijsvogelweg	Attentieboom	Jaarlijks	Jaarlijkse inspectie;	Binnen 1 jaar				Zware wortel uit bovenstam;
1417	Paradijsvogelweg	Attentieboom	Jaarlijks	Jaarlijkse inspectie;	Binnen 1 jaar				Zware wortel uit bovenstam;
1418	Paradijsvogelweg	Attentieboom	Jaarlijks	Jaarlijkse inspectie;	Binnen 1 jaar				Verdikking stamvoet;
1419	Paradijsvogelweg	Attentieboom	Jaarlijks	Jaarlijkse inspectie;	Binnen 1 jaar				Zware wortel uit bovenstam;
1420	Paradijsvogelweg	Attentieboom	Jaarlijks	Jaarlijkse inspectie;	Binnen 1 jaar				Zware wortel uit bovenstam;
1421	Paradijsvogelweg	Attentieboom	Jaarlijks	Jaarlijkse inspectie;	Binnen 1 jaar				Zware wortel uit bovenstam;
1422	Paradijsvogelweg	Boom zonder noemenswaardige afwijkingen	3 jaarlijks	Geen veiligheidsmaatregel;	Geen				
1423	Paradijsvogelweg	Attentieboom	Jaarlijks	Jaarlijkse inspectie;	Binnen 1 jaar				Zware wortel uit bovenstam;
1424	Paradijsvogelweg	Attentieboom	Jaarlijks	Jaarlijkse inspectie;	Binnen 1 jaar				Zware wortel uit bovenstam;
1425	Paradijsvogelweg	Attentieboom	Jaarlijks	Jaarlijkse inspectie;	Binnen 1 jaar				Zware wortel uit bovenstam;
1426	Paradijsvogelweg	Attentieboom	Jaarlijks	Jaarlijkse inspectie;	Binnen 1 jaar				Zware wortel uit bovenstam;
1427	Paradijsvogelweg	Attentieboom	Jaarlijks	Jaarlijkse inspectie;	Binnen 1 jaar				Zware wortel uit bovenstam;
1428	Paradijsvogelweg	Attentieboom	Jaarlijks	Jaarlijkse inspectie;	Binnen 1 jaar				Zware wortel uit bovenstam;Wurgwortel;
1429	Paradijsvogelweg	Attentieboom	Jaarlijks	Jaarlijkse inspectie;	Binnen 1 jaar				Zware wortel uit bovenstam;
1430	Paradijsvogelweg	Attentieboom	Jaarlijks	Jaarlijkse inspectie;	Binnen 1 jaar				Verdikking stamvoet;Zware wortel uit bovenstam;
1431	Paradijsvogelweg	Attentieboom	Jaarlijks	Jaarlijkse inspectie;	Binnen 1 jaar				Zware wortel uit bovenstam;
1432	Paradijsvogelweg	Attentieboom	Jaarlijks	Jaarlijkse inspectie;	Binnen 1 jaar				Zware wortel uit bovenstam;
1433	Paradijsvogelweg	Attentieboom	Jaarlijks	Jaarlijkse inspectie;	Binnen 1 jaar				Zware wortel uit bovenstam;
1434	Paradijsvogelweg	Attentieboom	Jaarlijks	Jaarlijkse inspectie;	Binnen 1 jaar				Zware wortel uit bovenstam;
1435	Paradijsvogelweg	Attentieboom	Jaarlijks	Jaarlijkse inspectie;	Binnen 1 jaar				Zware wortel uit bovenstam;
1436	Paradijsvogelweg	Attentieboom	Jaarlijks	Jaarlijkse inspectie;	Binnen 1 jaar				Zware wortel uit bovenstam;
1437	Paradijsvogelweg	Attentieboom	Jaarlijks	Jaarlijkse inspectie;	Binnen 1 jaar			Opschot stamvoet	Zware wortel uit bovenstam;
1438	Paradijsvogelweg	Attentieboom	Jaarlijks	Jaarlijkse inspectie;	Binnen 1 jaar				Zware wortel uit bovenstam;
1440	Goudplevierweg	Risicoboom	Geen (rooien)	Rooien;	< 1 jaar				Zware wortel uit bovenstam;
1445	Paradijsvogelweg	Attentieboom	Jaarlijks	Jaarlijkse inspectie;	Binnen 1 jaar				Zware wortel uit bovenstam;
1446	Paradijsvogelweg	Attentieboom	Jaarlijks	Jaarlijkse inspectie;	Binnen 1 jaar				Zware wortel uit bovenstam;
1447	Paradijsvogelweg	Boom zonder noemenswaardige afwijkingen	3 jaarlijks	Geen veiligheidsmaatregel;	Geen				
1448	Paradijsvogelweg	Attentieboom	Jaarlijks	Jaarlijkse inspectie;	Binnen 1 jaar				Zware wortel uit bovenstam;
1449	Paradijsvogelweg	Boom zonder noemenswaardige afwijkingen	3 jaarlijks	Geen veiligheidsmaatregel;	Geen				
1451	Goudplevierweg	Risicoboom	Geen (rooien)	Rooien;	< 1 jaar	Schade stamvoet;			Zware wortel uit bovenstam;
1453	Goudplevierweg	Risicoboom	Geen (rooien)	Rooien;	< 1 jaar				Zware wortel uit bovenstam;
1454	Goudplevierweg	Risicoboom	Geen (rooien)	Rooien;	< 1 jaar				Zware wortel uit bovenstam; wurgwortel
1455	Goudplevierweg	Risicoboom	Geen (rooien)	Rooien;	< 1 jaar				Verdikking stamvoet;Zware wortel uit bovenstam; wurgwortel
1456	Goudplevierweg	Risicoboom	Geen (rooien)	Rooien;	< 1 jaar			Duidelijke verdikking stam boven entplek, trekproef	Verdikking stamvoet;Zware wortel uit bovenstam;
1459	Goudplevierweg	Risicoboom	Geen (rooien)	Rooien;	< 1 jaar				Zware wortel uit bovenstam;
1461	Goudplevierweg	Boom zonder noemenswaardige afwijkingen	3 jaarlijks	Geen veiligheidsmaatregel;	Geen				
1466	Paradijsvogelweg	Attentieboom	Jaarlijks	Jaarlijkse inspectie;	Binnen 1 jaar				Zware wortel uit bovenstam;
1467	Paradijsvogelweg	Attentieboom	Jaarlijks	Jaarlijkse inspectie;	Binnen 1 jaar	Schade stam;	Zadelzwam;		Zware wortel uit bovenstam;
1468	Paradijsvogelweg	Attentieboom	Jaarlijks	Jaarlijkse inspectie;	Binnen 1 jaar				Zware wortel uit bovenstam;
1469	Paradijsvogelweg	Attentieboom	Jaarlijks	Jaarlijkse inspectie;	Binnen 1 jaar				Zware wortel uit bovenstam;
1470	Paradijsvogelweg	Boom zonder noemenswaardige afwijkingen	3 jaarlijks	Geen veiligheidsmaatregel;	Geen	Schade stamvoet;			
1471	Paradijsvogelweg	Attentieboom	Jaarlijks	Jaarlijkse inspectie;	Binnen 1 jaar				Zware wortel uit bovenstam;
1472	Paradijsvogelweg	Attentieboom	Jaarlijks	Jaarlijkse inspectie;	Binnen 1 jaar				Zware wortel uit bovenstam;
1473	Paradijsvogelweg	Attentieboom	Jaarlijks	Jaarlijkse inspectie;	Binnen 1 jaar				Zware wortel uit bovenstam;
1474	Paradijsvogelweg	Attentieboom	Jaarlijks	Jaarlijkse inspectie;	Binnen 1 jaar				Verdikking stamvoet;
1475	Paradijsvogelweg	Attentieboom	Jaarlijks	Jaarlijkse inspectie;	Binnen 1 jaar				Zware wortel uit bovenstam;
1476	Paradijsvogelweg	Boom zonder noemenswaardige afwijkingen	3 jaarlijks	Geen veiligheidsmaatregel;	Geen				
1477	Paradijsvogelweg	Boom zonder noemenswaardige afwijkingen	3 jaarlijks	Geen veiligheidsmaatregel;	Geen				
1478	Paradijsvogelweg	Boom zonder noemenswaardige afwijkingen	3 jaarlijks	Geen veiligheidsmaatregel;	Geen				
1480	Paradijsvogelweg	Attentieboom	Jaarlijks	Jaarlijkse inspectie;	Binnen 1 jaar				Zware wortel uit bovenstam;
1481	Paradijsvogelweg	Attentieboom	Jaarlijks	Jaarlijkse inspectie;	Binnen 1 jaar				Zware wortel uit bovenstam;
1482	Paradijsvogelweg	Boom zonder noemenswaardige afwijkingen	3 jaarlijks	Geen veiligheidsmaatregel;	Geen				
1483	Paradijsvogelweg	Attentieboom	Jaarlijks	Jaarlijkse inspectie;	Binnen 1 jaar				Zware wortel uit bovenstam;
1484	Paradijsvogelweg	Attentieboom	Jaarlijks	Jaarlijkse inspectie;	Binnen 1 jaar				Zware wortel uit bovenstam;
1485	Paradijsvogelweg	Attentieboom	Jaarlijks	Jaarlijkse inspectie;	Binnen 1 jaar				Zware wortel uit bovenstam;
1486	Paradijsvogelweg	Boom zonder noemenswaardige afwijkingen	3 jaarlijks	Geen veiligheidsmaatregel;	Geen				
1487	Paradijsvogelweg	Boom zonder noemenswaardige afwijkingen	3 jaarlijks	Geen veiligheidsmaatregel;	Geen				
1491	Paradijsvogelweg	Attentieboom	Jaarlijks	Jaarlijkse inspectie;	Binnen 1 jaar				Zware wortel uit bovenstam;
1492	Paradijsvogelweg	Attentieboom	Jaarlijks	Jaarlijkse inspectie;	Binnen 1 jaar				Verdikking stamvoet;
1493	Paradijsvogelweg	Attentieboom	Jaarlijks	Jaarlijkse inspectie;	Binnen 1 jaar				Verdikking stamvoet;
1494	Paradijsvogelweg	Boom zonder noemenswaardige afwijkingen	3 jaarlijks	Geen veiligheidsmaatregel;	Geen				

Bijlage 2B Boomveiligheidsgegevens

UID	Straat	Veiligheidscategorie	Inspectie frequentie	Veiligheidsmaatregel	Veiligheidsurgentie	Afwijkingen	Ziekten en Plagen	Opmerkingen	Kenmerken uitgesteld onverenigbaar
1495	Paradijsvogelweg	Attentieboom	Jaarlijks	Jaarlijkse inspectie;	Binnen 1 jaar			Opschot stamvoet	Zware wortel uit bovenstam;
1496	Paradijsvogelweg	Boom zonder noemenswaardige afwijkingen	3 jaarlijks	Geen veiligheidsmaatregel;	Geen			Opschot stamvoet	
1497	Paradijsvogelweg	Attentieboom	Jaarlijks	Jaarlijkse inspectie;	Binnen 1 jaar				Zware wortel uit bovenstam;
1498	Paradijsvogelweg	Attentieboom	Jaarlijks	Jaarlijkse inspectie;	Binnen 1 jaar				Zware wortel uit bovenstam;
1499	Paradijsvogelweg	Attentieboom	Jaarlijks	Jaarlijkse inspectie;	Binnen 1 jaar			Opschot stamvoet	Zware wortel uit bovenstam;
1501	Goudplevierweg	Risicoboom	Geen (rooien)	Rooien;	< 1 jaar				Zware wortel uit bovenstam;
1503	Goudplevierweg	Boom zonder noemenswaardige afwijkingen	3 jaarlijks	Geen veiligheidsmaatregel;	Geen				
1506	Goudplevierweg	Attentieboom	Jaarlijks	Jaarlijkse inspectie;	Binnen 1 jaar			wurgwortel, Wortelschade ploegen zie foto	Wurgwortel;
1507	Goudplevierweg	Risicoboom	Geen (rooien)	Rooien;	< 1 jaar			Oppervlakkig ontwikkeld wortelpakket (komt vaak voor)	Zware wortel uit bovenstam;
1508	Goudplevierweg	Boom zonder noemenswaardige afwijkingen	3 jaarlijks	Geen veiligheidsmaatregel;	Geen			groeiplaats veranderd	
1509	Goudplevierweg	Risicoboom	Geen (rooien)	Rooien;	< 1 jaar			groeiplaats veranderd	Zware wortel uit bovenstam;
1512	Goudplevierweg	Boom zonder noemenswaardige afwijkingen	3 jaarlijks	Geen veiligheidsmaatregel;	Geen			Groeiplaats sterk veranderd door aanleg inrit	
1518	Paradijsvogelweg	Attentieboom	Jaarlijks	Jaarlijkse inspectie;	Binnen 1 jaar				Verdikking stamvoet;Zware wortel uit bovenstam;
1519	Paradijsvogelweg	Attentieboom	Jaarlijks	Jaarlijkse inspectie;	Binnen 1 jaar				Zware wortel uit bovenstam;
1520	Paradijsvogelweg	Attentieboom	Jaarlijks	Jaarlijkse inspectie;	Binnen 1 jaar				Zware wortel uit bovenstam;
1521	Paradijsvogelweg	Attentieboom	Jaarlijks	Jaarlijkse inspectie;	Binnen 1 jaar				Zware wortel uit bovenstam;Verdikking stamvoet;
1522	Paradijsvogelweg	Attentieboom	Jaarlijks	Jaarlijkse inspectie;	Binnen 1 jaar				Zware wortel uit bovenstam;
1523	Paradijsvogelweg	Attentieboom	Jaarlijks	Jaarlijkse inspectie;	Binnen 1 jaar				Zware wortel uit bovenstam;
1531	Paradijsvogelweg	Boom zonder noemenswaardige afwijkingen	3 jaarlijks	Geen veiligheidsmaatregel;	Geen				
1540	Paradijsvogelweg	Attentieboom	Jaarlijks	Jaarlijkse inspectie;	Binnen 1 jaar				Verdikking stamvoet;Zware wortel uit bovenstam;
1541	Paradijsvogelweg	Risicoboom	Geen (rooien)	Rooien;	< 1 jaar	Afstervingsverschijnsel en;			Zware wortel uit bovenstam;
1542	Paradijsvogelweg	Boom zonder noemenswaardige afwijkingen	3 jaarlijks	Geen veiligheidsmaatregel;	Geen				
1543	Paradijsvogelweg	Attentieboom	Jaarlijks	Jaarlijkse inspectie;	Binnen 1 jaar				Zware wortel uit bovenstam;
1544	Paradijsvogelweg	Boom zonder noemenswaardige afwijkingen	3 jaarlijks	Geen veiligheidsmaatregel;	Geen				
1552	Goudplevierweg	Risicoboom	Geen (rooien)	Rooien;	< 1 jaar				Zware wortel uit bovenstam; wurgwortel
1554	Goudplevierweg	Boom zonder noemenswaardige afwijkingen	3 jaarlijks	Geen veiligheidsmaatregel;	Geen			boom maakt veel wortels rondom en lijkt standvastig.	
1555	Paradijsvogelweg	Attentieboom	Jaarlijks	Jaarlijkse inspectie;	Binnen 1 jaar				Zware wortel uit bovenstam;Wurgwortel;
1566	Goudplevierweg	Boom zonder noemenswaardige afwijkingen	3 jaarlijks	Geen veiligheidsmaatregel;	Geen	Schade stamvoet;			
1567	Paradijsvogelweg	Attentieboom	Jaarlijks	Jaarlijkse inspectie;	Binnen 1 jaar				Zware wortel uit bovenstam;Wurgwortel;
1568	Paradijsvogelweg	Attentieboom	Jaarlijks	Jaarlijkse inspectie;	Binnen 1 jaar				Verdikking stamvoet;Zware wortel uit bovenstam;
1569	Paradijsvogelweg	Attentieboom	Jaarlijks	Jaarlijkse inspectie;	Binnen 1 jaar				Zware wortel uit bovenstam;
1570	Paradijsvogelweg	Attentieboom	Jaarlijks	Jaarlijkse inspectie;	Binnen 1 jaar				Verdikking stamvoet;Zware wortel uit bovenstam;
1571	Paradijsvogelweg	Attentieboom	Jaarlijks	Jaarlijkse inspectie;	Binnen 1 jaar				Zware wortel uit bovenstam;
1572	Paradijsvogelweg	Attentieboom	Jaarlijks	Jaarlijkse inspectie;	Binnen 1 jaar				Zware wortel uit bovenstam;Wurgwortel;
1581	Goudplevierweg	Attentieboom	Jaarlijks	Jaarlijkse inspectie;	Binnen 1 jaar				Wurgwortel;
1582	Goudplevierweg	Boom zonder noemenswaardige afwijkingen	3 jaarlijks	Geen veiligheidsmaatregel;	Geen				
1587	Goudplevierweg	Attentieboom	Jaarlijks	Jaarlijkse inspectie;	Binnen 1 jaar				Wurgwortel;
1588	Goudplevierweg	Boom zonder noemenswaardige afwijkingen	3 jaarlijks	Geen veiligheidsmaatregel;	Geen			wortelaanzetten beschadigd	
1589	Goudplevierweg	Boom zonder noemenswaardige afwijkingen	3 jaarlijks	Geen veiligheidsmaatregel;	Geen			Schade wortelaanzet	
1591	Goudplevierweg	Boom zonder noemenswaardige afwijkingen	3 jaarlijks	Geen veiligheidsmaatregel;	Geen				
1592	Paradijsvogelweg	Boom zonder noemenswaardige afwijkingen	3 jaarlijks	Geen veiligheidsmaatregel;	Geen				
1593	Paradijsvogelweg	Attentieboom	Jaarlijks	Jaarlijkse inspectie;	Binnen 1 jaar				Zware wortel uit bovenstam;
1594	Paradijsvogelweg	Boom zonder noemenswaardige afwijkingen	3 jaarlijks	Geen veiligheidsmaatregel;	Geen				
1595	Paradijsvogelweg	Boom zonder noemenswaardige afwijkingen	3 jaarlijks	Geen veiligheidsmaatregel;	Geen				
1596	Paradijsvogelweg	Boom zonder noemenswaardige afwijkingen	3 jaarlijks	Geen veiligheidsmaatregel;	Geen				
1621	Paradijsvogelweg	Attentieboom	Jaarlijks	Jaarlijkse inspectie;	Binnen 1 jaar				Zware wortel uit bovenstam;
1622	Paradijsvogelweg	Boom zonder noemenswaardige afwijkingen	3 jaarlijks	Geen veiligheidsmaatregel;	Geen				
1623	Paradijsvogelweg	Attentieboom	Jaarlijks	Jaarlijkse inspectie;	Binnen 1 jaar				Zware wortel uit bovenstam;Wurgwortel;
1624	Paradijsvogelweg	Risicoboom	Geen (rooien)	Rooien;	< 1 jaar				Zware wortel uit bovenstam;
1625	Paradijsvogelweg	Risicoboom	Geen (rooien)	Rooien;	< 1 jaar				Zware wortel uit bovenstam;Ingevallen zone;
1626	Paradijsvogelweg	Risicoboom	Geen (rooien)	Rooien;	< 1 jaar				Zware wortel uit bovenstam;
1628	Goudplevierweg	Boom zonder noemenswaardige afwijkingen	3 jaarlijks	Geen veiligheidsmaatregel;	Geen				
1633	Paradijsvogelweg	Attentieboom	Jaarlijks	Jaarlijkse inspectie;	Binnen 1 jaar				Zware wortel uit bovenstam;
1634	Paradijsvogelweg	Attentieboom	Jaarlijks	Jaarlijkse inspectie;	Binnen 1 jaar				Zware wortel uit bovenstam;
1635	Paradijsvogelweg	Attentieboom	Jaarlijks	Jaarlijkse inspectie;	Binnen 1 jaar				Zware wortel uit bovenstam;Wurgwortel;
1636	Paradijsvogelweg	Attentieboom	Jaarlijks	Jaarlijkse inspectie;	Binnen 1 jaar				Verdikking stamvoet;Ingevallen zone;Wurgwortel;
1637	Paradijsvogelweg	Boom zonder noemenswaardige afwijkingen	3 jaarlijks	Geen veiligheidsmaatregel;	Geen				
1638	Paradijsvogelweg	Risicoboom	Geen (rooien)	Rooien;	< 1 jaar				Zware wortel uit bovenstam;Wurgwortel;
1639	Paradijsvogelweg	Risicoboom	Geen (rooien)	Rooien;	< 1 jaar				Zware wortel uit bovenstam;Ingevallen zone;
1640	Paradijsvogelweg	Risicoboom	Geen (rooien)	Rooien;	< 1 jaar				Zware wortel uit bovenstam;Wurgwortel;
1642	Goudplevierweg	Risicoboom	Geen (rooien)	Rooien;	< 1 jaar				Zware wortel uit bovenstam; wurgwortel

Bijlage 2B Boomveiligheidsgegevens

UID	Straat	Veiligheidscategorie	Inspectie frequentie	Veiligheidsmaatregel	Veiligheidsurgentie	Afwijkingen	Ziekten en Plagen	Opmerkingen	Kenmerken uitgesteld onverenigbaar
1643	Goudplevierweg	Risicoboom	Geen (rooien)	Rooien;	< 1 jaar	Wurgwortel;			Zware wortel uit bovenstam;
1645	Goudplevierweg	Risicoboom	Geen (rooien)	Rooien;	< 1 jaar				Zware wortel uit bovenstam;
1646	Goudplevierweg	Risicoboom	Geen (rooien)	Rooien;	< 1 jaar				Zware wortel uit bovenstam;
1649	Goudplevierweg	Boom zonder noemenswaardige afwijkingen	3 jaarlijks	Geen veiligheidsmaatregel;	Geen				
1650	Goudplevierweg	Boom zonder noemenswaardige afwijkingen	3 jaarlijks	Geen veiligheidsmaatregel;	Geen				
1653	Goudplevierweg	Risicoboom	Geen (rooien)	Rooien;	< 1 jaar			Opslag, mogelijk uit onderstam	Ingevallen zone;
1654	Paradijsvogelweg	Attentieboom	Jaarlijks	Jaarlijkse inspectie;	Binnen 1 jaar			Opschot stamvoet	Zware wortel uit bovenstam;
1655	Paradijsvogelweg	Boom zonder noemenswaardige afwijkingen	3 jaarlijks	Geen veiligheidsmaatregel;	Geen				
1656	Paradijsvogelweg	Attentieboom	Jaarlijks	Jaarlijkse inspectie;	Binnen 1 jaar				Zware wortel uit bovenstam;Wurgwortel;
1657	Paradijsvogelweg	Attentieboom	Jaarlijks	Jaarlijkse inspectie;	Binnen 1 jaar				Zware wortel uit bovenstam;Wurgwortel;
1658	Paradijsvogelweg	Boom zonder noemenswaardige afwijkingen	3 jaarlijks	Geen veiligheidsmaatregel;	Geen				
1659	Paradijsvogelweg	Attentieboom	Jaarlijks	Jaarlijkse inspectie;	Binnen 1 jaar				Zware wortel uit bovenstam;
1660	Paradijsvogelweg	Attentieboom	Jaarlijks	Jaarlijkse inspectie;	Binnen 1 jaar				Verdikking stamvoet;Zware wortel uit bovenstam;
1661	Paradijsvogelweg	Attentieboom	Jaarlijks	Jaarlijkse inspectie;	Binnen 1 jaar				Zware wortel uit bovenstam;
1662	Paradijsvogelweg	Attentieboom	Jaarlijks	Jaarlijkse inspectie;	Binnen 1 jaar				Zware wortel uit bovenstam;
1663	Paradijsvogelweg	Attentieboom	Jaarlijks	Jaarlijkse inspectie;	Binnen 1 jaar				Verdikking stamvoet;Wurgwortel;
1664	Paradijsvogelweg	Boom zonder noemenswaardige afwijkingen	3 jaarlijks	Geen veiligheidsmaatregel;	Geen				
1665	Paradijsvogelweg	Boom zonder noemenswaardige afwijkingen	3 jaarlijks	Geen veiligheidsmaatregel;	Geen				
1666	Paradijsvogelweg	Attentieboom	Jaarlijks	Jaarlijkse inspectie;	Binnen 1 jaar				Zware wortel uit bovenstam;
1667	Paradijsvogelweg	Attentieboom	Jaarlijks	Jaarlijkse inspectie;	Binnen 1 jaar				Zware wortel uit bovenstam;
1670	Goudplevierweg	Risicoboom	Geen (rooien)	Rooien;	< 1 jaar				Verdikking stamvoet;Zware wortel uit bovenstam;
1672	Goudplevierweg	Risicoboom	Geen (rooien)	Rooien;	< 1 jaar				Zware wortel uit bovenstam;
1673	Goudplevierweg	Risicoboom	Geen (rooien)	Rooien;	< 1 jaar				Zware wortel uit bovenstam;
1675	Goudplevierweg	Risicoboom	Geen (rooien)	Rooien;	< 1 jaar				Zware wortel uit bovenstam;Ingevallen zone;
1676	Goudplevierweg	Risicoboom	Geen (rooien)	Rooien;	< 1 jaar				Zware wortel uit bovenstam; wurgwortel
1677	Goudplevierweg	Risicoboom	Geen (rooien)	Rooien;	< 1 jaar				Zware wortel uit bovenstam; wurgwortel
1678	Goudplevierweg	Risicoboom	Geen (rooien)	Rooien;	< 1 jaar				Zware wortel uit bovenstam;
1680	Goudplevierweg	Risicoboom	Geen (rooien)	Rooien;	< 1 jaar				Zware wortel uit bovenstam;
1681	Paradijsvogelweg	Boom zonder noemenswaardige afwijkingen	3 jaarlijks	Geen veiligheidsmaatregel;	Geen				
1682	Paradijsvogelweg	Attentieboom	Jaarlijks	Jaarlijkse inspectie;	Binnen 1 jaar				Zware wortel uit bovenstam;
1683	Goudplevierweg	Boom zonder noemenswaardige afwijkingen	3 jaarlijks	Geen veiligheidsmaatregel;	Geen				
1686	Goudplevierweg	Risicoboom	Geen (rooien)	Rooien;	< 1 jaar				Zware wortel uit bovenstam;
1691	Goudplevierweg	Risicoboom	Geen (rooien)	Rooien;	< 1 jaar				Zware wortel uit bovenstam;
1693	Goudplevierweg	Risicoboom	Geen (rooien)	Rooien;	< 1 jaar				Ingevallen zone; wurgwortel
1695	Goudplevierweg	Risicoboom	Geen (rooien)	Rooien;	< 1 jaar			Foto's	Zware wortel uit bovenstam;
1698	Goudplevierweg	Risicoboom	Geen (rooien)	Rooien;	< 1 jaar			Opslag onderstam	Zware wortel uit bovenstam;
1701	Goudplevierweg	Boom zonder noemenswaardige afwijkingen	3 jaarlijks	Geen veiligheidsmaatregel;	Geen				
1706	Paradijsvogelweg	Boom zonder noemenswaardige afwijkingen	3 jaarlijks	Geen veiligheidsmaatregel;	Geen				
1707	Paradijsvogelweg	Attentieboom	Jaarlijks	Jaarlijkse inspectie;	Binnen 1 jaar				Zware wortel uit bovenstam;
1708	Paradijsvogelweg	Attentieboom	Jaarlijks	Jaarlijkse inspectie;	Binnen 1 jaar				Zware wortel uit bovenstam;Wurgwortel;
1710	Paradijsvogelweg	Attentieboom	Jaarlijks	Jaarlijkse inspectie;	Binnen 1 jaar				Zware wortel uit bovenstam;
1711	Paradijsvogelweg	Attentieboom	Jaarlijks	Jaarlijkse inspectie;	Binnen 1 jaar				Zware wortel uit bovenstam;
1712	Paradijsvogelweg	Attentieboom	Jaarlijks	Jaarlijkse inspectie;	Binnen 1 jaar				Zware wortel uit bovenstam;
1713	Paradijsvogelweg	Attentieboom	Jaarlijks	Jaarlijkse inspectie;	Binnen 1 jaar				Zware wortel uit bovenstam;
1714	Paradijsvogelweg	Boom zonder noemenswaardige afwijkingen	3 jaarlijks	Geen veiligheidsmaatregel;	Geen				
1715	Goudplevierweg	Boom zonder noemenswaardige afwijkingen	3 jaarlijks	Geen veiligheidsmaatregel;	Geen				
1716	Goudplevierweg	Risicoboom	Geen (rooien)	Rooien;	< 1 jaar			Zeer grote wortel aan een zijde	Zware wortel uit bovenstam;
1718	Goudplevierweg	Boom zonder noemenswaardige afwijkingen	3 jaarlijks	Geen veiligheidsmaatregel;	Geen				
1719	Paradijsvogelweg	Attentieboom	Jaarlijks	Jaarlijkse inspectie;	Binnen 1 jaar				Zware wortel uit bovenstam;
1720	Paradijsvogelweg	Attentieboom	Jaarlijks	Jaarlijkse inspectie;	Binnen 1 jaar				Zware wortel uit bovenstam;Wurgwortel;
1721	Paradijsvogelweg	Attentieboom	Jaarlijks	Jaarlijkse inspectie;	Binnen 1 jaar				Zware wortel uit bovenstam;
1722	Paradijsvogelweg	Attentieboom	Jaarlijks	Jaarlijkse inspectie;	Binnen 1 jaar				Verdikking stamvoet;
1726	Goudplevierweg	Risicoboom	Geen (rooien)	Rooien;	< 1 jaar				Verdikking stamvoet;Zware wortel uit bovenstam;
1734	Goudplevierweg	Risicoboom	Geen (rooien)	Rooien;	< 1 jaar				Verdikking stamvoet;
1735	Goudplevierweg	Risicoboom	Geen (rooien)	Rooien;	< 1 jaar				Verdikking stamvoet;
1736	Paradijsvogelweg	Boom zonder noemenswaardige afwijkingen	3 jaarlijks	Geen veiligheidsmaatregel;	Geen				
1737	Paradijsvogelweg	Attentieboom	Jaarlijks	Jaarlijkse inspectie;	Binnen 1 jaar				Zware wortel uit bovenstam;Wurgwortel;
1738	Paradijsvogelweg	Attentieboom	Jaarlijks	Jaarlijkse inspectie;	Binnen 1 jaar				Zware wortel uit bovenstam;Wurgwortel;
1739	Paradijsvogelweg	Attentieboom	Jaarlijks	Jaarlijkse inspectie;	Binnen 1 jaar				Zware wortel uit bovenstam;
1740	Goudplevierweg	Boom zonder noemenswaardige afwijkingen	3 jaarlijks	Geen veiligheidsmaatregel;	Geen				
1741	Goudplevierweg	Risicoboom	Geen (rooien)	Rooien;	< 1 jaar			Opslag onderstam	Zware wortel uit bovenstam;Ingevallen zone;
1742	Paradijsvogelweg	Attentieboom	Jaarlijks	Jaarlijkse inspectie;	Binnen 1 jaar				Zware wortel uit bovenstam; wurgwortel
1743	Paradijsvogelweg	Attentieboom	Jaarlijks	Jaarlijkse inspectie;	Binnen 1 jaar				Zware wortel uit bovenstam;Wurgwortel;
1744	Paradijsvogelweg	Attentieboom	Jaarlijks	Jaarlijkse inspectie;	Binnen 1 jaar				Verdikking stamvoet;Zware wortel uit bovenstam;
1745	Paradijsvogelweg	Attentieboom	Jaarlijks	Jaarlijkse inspectie;	Binnen 1 jaar				Verdikking stamvoet;Zware wortel uit bovenstam;
1746	Paradijsvogelweg	Attentieboom	Jaarlijks	Jaarlijkse inspectie;	Binnen 1 jaar				Zware wortel uit bovenstam;

Bijlage 2B Boomveiligheidsgegevens

UID	Straat	Veiligheidscategorie	Inspectie frequentie	Veiligheidsmaatregel	Veiligheidsurgentie	Afwijkingen	Ziekten en Plagen	Opmerkingen	Kenmerken uitgesteld onverenigbaar
1747	Paradijsvogelweg	Boom zonder noemenswaardige afwijkingen	3 jaarlijks	Geen veiligheidsmaatregel;	Geen				
1748	Paradijsvogelweg	Boom zonder noemenswaardige afwijkingen	3 jaarlijks	Geen veiligheidsmaatregel;	Geen			Opschot stamvoet	
1753	Goudplevierweg	Boom zonder noemenswaardige afwijkingen	3 jaarlijks	Geen veiligheidsmaatregel;	Geen				
1757	Goudplevierweg	Boom zonder noemenswaardige afwijkingen	3 jaarlijks	Geen veiligheidsmaatregel;	Geen			Opslag, mogelijk uit onderstam	
1758	Paradijsvogelweg	Attentieboom	Jaarlijks	Jaarlijkse inspectie;	Binnen 1 jaar				Zware wortel uit bovenstam;
1759	Goudplevierweg	Risicoboom	Geen (rooien)	Rooien;	< 1 jaar			Opslag stamvoet	Zware wortel uit bovenstam;
1762	Goudplevierweg	Risicoboom	Geen (rooien)	Rooien;	< 1 jaar				Zware wortel uit bovenstam;
1764	Goudplevierweg	Risicoboom	Geen (rooien)	Rooien;	< 1 jaar				Verdikking stamvoet;Zware wortel uit bovenstam;
1767	Goudplevierweg	Risicoboom	Geen (rooien)	Rooien;	< 1 jaar			Opslag, mogelijk uit stamvoet. groeiplaats veranderd, ophoging	Zware wortel uit bovenstam;
1775	Goudplevierweg	Risicoboom	Geen (rooien)	Rooien;	< 1 jaar				Verdikking stamvoet;Zware wortel uit bovenstam;
1777	Goudplevierweg	Boom zonder noemenswaardige afwijkingen	3 jaarlijks	Geen veiligheidsmaatregel;	Geen			groeiplaats veranderd Ophoging	
1778	Goudplevierweg	Risicoboom	Geen (rooien)	Rooien;	< 1 jaar			Zware wortelaanzet beschadigd	Verdikking stamvoet;Zware wortel uit bovenstam;Conditieerval;
1779	Goudplevierweg	Boom zonder noemenswaardige afwijkingen	3 jaarlijks	Geen veiligheidsmaatregel;	Geen				
1780	Goudplevierweg	Boom zonder noemenswaardige afwijkingen	3 jaarlijks	Geen veiligheidsmaatregel;	Geen			groeiplaats veranderd	
1781	Goudplevierweg	Risicoboom	Geen (rooien)	Rooien;	< 1 jaar			groeiplaats veranderd	Zware wortel uit bovenstam;
1786	Goudplevierweg	Risicoboom	Geen (rooien)	Rooien;	< 1 jaar				Zware wortel uit bovenstam;
1789	Goudplevierweg	Boom zonder noemenswaardige afwijkingen	3 jaarlijks	Geen veiligheidsmaatregel;	Geen			Veel opslag uit onderstam	
1792	Goudplevierweg	Risicoboom	Geen (rooien)	Rooien;	< 1 jaar				Verdikking stamvoet;
1796	Goudplevierweg	Boom zonder noemenswaardige afwijkingen	3 jaarlijks	Geen veiligheidsmaatregel;	Geen			Veel opslag, mogelijk uit onderstam	
1797	Paradijsvogelweg	Attentieboom	Jaarlijks	Jaarlijkse inspectie;	Binnen 1 jaar				Zware wortel uit bovenstam;
1798	Paradijsvogelweg	Boom zonder noemenswaardige afwijkingen	3 jaarlijks	Geen veiligheidsmaatregel;	Geen			Opslag onderstam	
1799	Paradijsvogelweg	Boom zonder noemenswaardige afwijkingen	3 jaarlijks	Geen veiligheidsmaatregel;	Geen				
1800	Paradijsvogelweg	Attentieboom	Jaarlijks	Jaarlijkse inspectie;	Binnen 1 jaar				Zware wortel uit bovenstam;
1801	Paradijsvogelweg	Attentieboom	Jaarlijks	Jaarlijkse inspectie;	Binnen 1 jaar				Zware wortel uit bovenstam;
1802	Paradijsvogelweg	Attentieboom	Jaarlijks	Jaarlijkse inspectie;	Binnen 1 jaar				Zware wortel uit bovenstam;Wurgwortel;
1803	Paradijsvogelweg	Attentieboom	Jaarlijks	Jaarlijkse inspectie;	Binnen 1 jaar				Zware wortel uit bovenstam;
1804	Paradijsvogelweg	Boom zonder noemenswaardige afwijkingen	3 jaarlijks	Geen veiligheidsmaatregel;	Geen				
1807	Goudplevierweg	Risicoboom	Geen (rooien)	Rooien;	< 1 jaar				Zware wortel uit bovenstam; wurgwortel
1809	Goudplevierweg	Risicoboom	Geen (rooien)	Rooien;	< 1 jaar				Zware wortel uit bovenstam; wurgwortel
1810	Goudplevierweg	Risicoboom	Geen (rooien)	Rooien;	< 1 jaar			Twee wortels die snel schuin	Zware wortel uit bovenstam;
1811	Goudplevierweg	Risicoboom	Geen (rooien)	Rooien;	< 1 jaar				Zware wortel uit bovenstam;
1812	Goudplevierweg	Risicoboom	Geen (rooien)	Rooien;	< 1 jaar			Wurgwortel, schade wortelaanzet	Zware wortel uit bovenstam;
1814	Goudplevierweg	Risicoboom	Geen (rooien)	Rooien;	< 1 jaar			Wurgwortel, opslag uit wortel	Zware wortel uit bovenstam; wurgwortel
1815	Paradijsvogelweg	Attentieboom	Jaarlijks	Jaarlijkse inspectie;	Binnen 1 jaar				Zware wortel uit bovenstam;
1816	Paradijsvogelweg	Boom zonder noemenswaardige afwijkingen	3 jaarlijks	Geen veiligheidsmaatregel;	Geen				
1818	Paradijsvogelweg	Boom zonder noemenswaardige afwijkingen	3 jaarlijks	Geen veiligheidsmaatregel;	Geen				
1819	Paradijsvogelweg	Boom zonder noemenswaardige afwijkingen	3 jaarlijks	Geen veiligheidsmaatregel;	Geen				
1820	Paradijsvogelweg	Boom zonder noemenswaardige afwijkingen	3 jaarlijks	Geen veiligheidsmaatregel;	Geen				
1821	Paradijsvogelweg	Attentieboom	Jaarlijks	Jaarlijkse inspectie;	Binnen 1 jaar				Zware wortel uit bovenstam;
1822	Paradijsvogelweg	Boom zonder noemenswaardige afwijkingen	3 jaarlijks	Geen veiligheidsmaatregel;	Geen			Opschot stamvoet	
1823	Paradijsvogelweg	Attentieboom	Jaarlijks	Jaarlijkse inspectie;	Binnen 1 jaar				Zware wortel uit bovenstam;Ingevallen zone;
1824	Paradijsvogelweg	Attentieboom	Jaarlijks	Jaarlijkse inspectie;	Binnen 1 jaar				Zware wortel uit bovenstam;
1830	Goudplevierweg	Risicoboom	Geen (rooien)	Rooien;	< 1 jaar	Rotting stamvoet;Schade stamvoet;		oppevlakkige wortels beschadigd	Zware wortel uit bovenstam;
1835	Goudplevierweg	Risicoboom	Geen (rooien)	Rooien;	< 1 jaar				Zware wortel uit bovenstam;
1836	Goudplevierweg	Boom zonder noemenswaardige afwijkingen	3 jaarlijks	Geen veiligheidsmaatregel;	Geen			Opslag uit wortel	
1839	Goudplevierweg	Risicoboom	Geen (rooien)	Rooien;	< 1 jaar				Wurgwortel;
1840	Goudplevierweg	Boom zonder noemenswaardige afwijkingen	3 jaarlijks	Geen veiligheidsmaatregel;	Geen				
1841	Goudplevierweg	Risicoboom	Geen (rooien)	Rooien;	< 1 jaar				Zware wortel uit bovenstam; wurgwortel
1842	Goudplevierweg	Risicoboom	Geen (rooien)	Rooien;	< 1 jaar				Zware wortel uit bovenstam; wurgwortel
1843	Goudplevierweg	Risicoboom	Geen (rooien)	Rooien;	< 1 jaar				Zware wortel uit bovenstam;
1844	Goudplevierweg	Boom zonder noemenswaardige afwijkingen	3 jaarlijks	Geen veiligheidsmaatregel;	Geen				
1845	Goudplevierweg	Boom zonder noemenswaardige afwijkingen	3 jaarlijks	Geen veiligheidsmaatregel;	Geen				
1846	Goudplevierweg	Risicoboom	Geen (rooien)	Rooien;	< 1 jaar				Zware wortel uit bovenstam;
1847	Goudplevierweg	Risicoboom	Geen (rooien)	Rooien;	< 1 jaar	Wurgwortel;			Zware wortel uit bovenstam;
1849	Goudplevierweg	Risicoboom	Geen (rooien)	Rooien;	< 1 jaar				Zware wortel uit bovenstam;
1850	Goudplevierweg	Risicoboom	Geen (rooien)	Rooien;	< 1 jaar	Wurgwortel;			Zware wortel uit bovenstam;
1851	Goudplevierweg	Risicoboom	Geen (rooien)	Rooien;	< 1 jaar				Zware wortel uit bovenstam;Scheefzakken;Grondscheuren/wrikken;
1852	Goudplevierweg	Risicoboom	Geen (rooien)	Rooien;	< 1 jaar	Wurgwortel;			Verdikking stamvoet;Zware wortel uit bovenstam;
1853	Goudplevierweg	Risicoboom	Geen (rooien)	Rooien;	< 1 jaar				Zware wortel uit bovenstam;
1854	Goudplevierweg	Boom zonder noemenswaardige afwijkingen	3 jaarlijks	Geen veiligheidsmaatregel;	Geen				

Bijlage 2B Boomveiligheidsgegevens

UID	Straat	Veiligheidscategorie	Inspectie frequentie	Veiligheidsmaatregel	Veiligheidsurgentie	Afwijkingen	Ziekten en Plagen	Opmerkingen	Kenmerken uitgesteld onverenigbaar
1855	Goudplevierweg	Risicoboom	Geen (rooien)	Rooien;	< 1 jaar				Zware wortel uit bovenstam;
1857	Goudplevierweg	Risicoboom	Geen (rooien)	Rooien;	< 1 jaar	Wurgwortel;		oppevlakkige wortels beschadigd	Verdikking stamvoet;Zware wortel uit bovenstam;
1859	Goudplevierweg	Risicoboom	Geen (rooien)	Rooien;	< 1 jaar	Wurgwortel;			Verdikking stamvoet;Zware wortel uit bovenstam;
1864	Goudplevierweg	Attentieboom	Jaarlijks	Jaarlijkse inspectie;	Binnen 1 jaar			Zware wortelaanzetten	Zware wortelaanzetten
1865	Goudplevierweg	Risicoboom	Geen (rooien)	Rooien;	< 1 jaar			Foto's	Zware wortel uit bovenstam;
1867	Paradijsvogelweg	Boom zonder noemenswaardige afwijkingen	3 jaarlijks	Geen veiligheidsmaatregel;	Geen				
1868	Paradijsvogelweg	Attentieboom	Jaarlijks	Jaarlijkse inspectie;	Binnen 1 jaar			Opslag onderstam	Zware wortel uit bovenstam;
1869	Paradijsvogelweg	Boom zonder noemenswaardige afwijkingen	3 jaarlijks	Geen veiligheidsmaatregel;	Geen				
1870	Paradijsvogelweg	Attentieboom	Jaarlijks	Jaarlijkse inspectie;	Binnen 1 jaar				Zware wortel uit bovenstam;
1871	Paradijsvogelweg	Boom zonder noemenswaardige afwijkingen	3 jaarlijks	Geen veiligheidsmaatregel;	Geen				
1872	Paradijsvogelweg	Attentieboom	Jaarlijks	Jaarlijkse inspectie;	Binnen 1 jaar				Zware wortel uit bovenstam;Wurgwortel;
1873	Paradijsvogelweg	Attentieboom	Jaarlijks	Jaarlijkse inspectie;	Binnen 1 jaar				Zware wortel uit bovenstam;
1874	Paradijsvogelweg	Attentieboom	Jaarlijks	Jaarlijkse inspectie;	Binnen 1 jaar				Verdikking stamvoet;Zware wortel uit bovenstam;
1876	Goudplevierweg	Risicoboom	Geen (rooien)	Rooien;	< 1 jaar			sterk eenzijdig wortels, andere zijde wurgwortel (dit komt veel voor)	Zware wortel uit bovenstam;
1882	Goudplevierweg	Risicoboom	Geen (rooien)	Rooien;	< 1 jaar				Zware wortel uit bovenstam;
1883	Goudplevierweg	Boom zonder noemenswaardige afwijkingen	3 jaarlijks	Geen veiligheidsmaatregel;	Geen				
1884	Goudplevierweg	Boom zonder noemenswaardige afwijkingen	3 jaarlijks	Geen veiligheidsmaatregel;	Geen				
1888	Goudplevierweg	Boom zonder noemenswaardige afwijkingen	3 jaarlijks	Geen veiligheidsmaatregel;	Geen				
1889	Goudplevierweg	Risicoboom	Geen (rooien)	Rooien;	< 1 jaar				Zware wortel uit bovenstam;
1891	Goudplevierweg	Boom zonder noemenswaardige afwijkingen	3 jaarlijks	Geen veiligheidsmaatregel;	Geen				
1892	Goudplevierweg	Risicoboom	Geen (rooien)	Rooien;	< 1 jaar				Zware wortel uit bovenstam;
1894	Goudplevierweg	Boom zonder noemenswaardige afwijkingen	3 jaarlijks	Geen veiligheidsmaatregel;	Geen				
1898	Goudplevierweg	Risicoboom	Geen (rooien)	Rooien;	< 1 jaar				Zware wortel uit bovenstam;
1899	Goudplevierweg	Risicoboom	Geen (rooien)	Rooien;	< 1 jaar			Wurgwortel, ophoging maaiveld, ontbreken zware wortelaanzetten	Scheefzakken;
1901	Paradijsvogelweg	Attentieboom	Jaarlijks	Jaarlijkse inspectie;	Binnen 1 jaar				Verdikking stamvoet;Zware wortel uit bovenstam;
1902	Paradijsvogelweg	Attentieboom	Jaarlijks	Jaarlijkse inspectie;	Binnen 1 jaar				Zware wortel uit bovenstam;Ingevallen zone;
1903	Paradijsvogelweg	Attentieboom	Jaarlijks	Jaarlijkse inspectie;	Binnen 1 jaar				Zware wortel uit bovenstam;
1904	Paradijsvogelweg	Boom zonder noemenswaardige afwijkingen	3 jaarlijks	Geen veiligheidsmaatregel;	Geen				
1905	Paradijsvogelweg	Boom zonder noemenswaardige afwijkingen	3 jaarlijks	Geen veiligheidsmaatregel;	Geen				
1906	Paradijsvogelweg	Boom zonder noemenswaardige afwijkingen	3 jaarlijks	Geen veiligheidsmaatregel;	Geen				
1907	Paradijsvogelweg	Attentieboom	Jaarlijks	Jaarlijkse inspectie;	Binnen 1 jaar				Zware wortel uit bovenstam;
1908	Paradijsvogelweg	Attentieboom	Jaarlijks	Jaarlijkse inspectie;	Binnen 1 jaar				Zware wortel uit bovenstam;
1909	Goudplevierweg	Risicoboom	Geen (rooien)	Rooien;	< 1 jaar				Zware wortel uit bovenstam;
1916	Goudplevierweg	Risicoboom	Geen (rooien)	Rooien;	< 1 jaar				Zware wortel uit bovenstam; wurgwortel
1917	Goudplevierweg	Boom zonder noemenswaardige afwijkingen	3 jaarlijks	Geen veiligheidsmaatregel;	Geen				
1918	Paradijsvogelweg	Boom zonder noemenswaardige afwijkingen	3 jaarlijks	Geen veiligheidsmaatregel;	Geen				
1919	Paradijsvogelweg	Attentieboom	Jaarlijks	Jaarlijkse inspectie;	Binnen 1 jaar				Zware wortel uit bovenstam;
1921	Goudplevierweg	Risicoboom	Geen (rooien)	Rooien;	< 1 jaar				Zware wortel uit bovenstam;
1922	Goudplevierweg	Risicoboom	Geen (rooien)	Rooien;	< 1 jaar				Zware wortel uit bovenstam;
1928	Goudplevierweg	Risicoboom	Geen (rooien)	Rooien;	< 1 jaar				Zware wortel uit bovenstam;
1931	Goudplevierweg	Risicoboom	Geen (rooien)	Rooien;	< 1 jaar				Verdikking stamvoet;
1933	Paradijsvogelweg	Attentieboom	Jaarlijks	Jaarlijkse inspectie;	Binnen 1 jaar				Verdikking stamvoet;Zware wortel uit bovenstam;
1934	Paradijsvogelweg	Attentieboom	Jaarlijks	Jaarlijkse inspectie;	Binnen 1 jaar				Zware wortel uit bovenstam;Ingevallen zone;
1935	Paradijsvogelweg	Attentieboom	Jaarlijks	Jaarlijkse inspectie;	Binnen 1 jaar				Zware wortel uit bovenstam;
1936	Paradijsvogelweg	Boom zonder noemenswaardige afwijkingen	3 jaarlijks	Geen veiligheidsmaatregel;	Geen				
1937	Paradijsvogelweg	Attentieboom	Jaarlijks	Jaarlijkse inspectie;	Binnen 1 jaar				Zware wortel uit bovenstam;
1939	Goudplevierweg	Boom zonder noemenswaardige afwijkingen	3 jaarlijks	Geen veiligheidsmaatregel;	Geen				
1941	Paradijsvogelweg	Attentieboom	Jaarlijks	Jaarlijkse inspectie;	Binnen 1 jaar				Zware wortel uit bovenstam;Wurgwortel;
1942	Paradijsvogelweg	Attentieboom	Jaarlijks	Jaarlijkse inspectie;	Binnen 1 jaar				Verdikking stamvoet;
1944	Paradijsvogelweg	Attentieboom	Jaarlijks	Jaarlijkse inspectie;	Binnen 1 jaar				Zware wortel uit bovenstam;
1947	Paradijsvogelweg	Attentieboom	Jaarlijks	Jaarlijkse inspectie;	Binnen 1 jaar				Zware wortel uit bovenstam;
1948	Paradijsvogelweg	Attentieboom	Jaarlijks	Jaarlijkse inspectie;	Binnen 1 jaar			Opschot stamvoet	Zware wortel uit bovenstam;
1952	Paradijsvogelweg	Attentieboom	Jaarlijks	Jaarlijkse inspectie;	Binnen 1 jaar				Zware wortel uit bovenstam;
1953	Paradijsvogelweg	Attentieboom	Jaarlijks	Jaarlijkse inspectie;	Binnen 1 jaar				Zware wortel uit bovenstam;
1955	Paradijsvogelweg	Attentieboom	Jaarlijks	Jaarlijkse inspectie;	Binnen 1 jaar				Zware wortel uit bovenstam;
1956	Paradijsvogelweg	Attentieboom	Jaarlijks	Jaarlijkse inspectie;	Binnen 1 jaar				Zware wortel uit bovenstam;
1957	Paradijsvogelweg	Attentieboom	Jaarlijks	Jaarlijkse inspectie;	Binnen 1 jaar				Zware wortel uit bovenstam;Scheefzakken;
1958	Paradijsvogelweg	Attentieboom	Jaarlijks	Jaarlijkse inspectie;	Binnen 1 jaar				Zware wortel uit bovenstam; wurgwortel
1959	Paradijsvogelweg	Boom zonder noemenswaardige afwijkingen	3 jaarlijks	Geen veiligheidsmaatregel;	Geen				
1963	Paradijsvogelweg	Attentieboom	Jaarlijks	Jaarlijkse inspectie;	Binnen 1 jaar				Zware wortel uit bovenstam;
1964	Paradijsvogelweg	Attentieboom	Jaarlijks	Jaarlijkse inspectie;	Binnen 1 jaar				Zware wortel uit bovenstam;
1965	Paradijsvogelweg	Boom zonder noemenswaardige afwijkingen	3 jaarlijks	Geen veiligheidsmaatregel;	Geen				
1968	Paradijsvogelweg	Boom zonder noemenswaardige afwijkingen	3 jaarlijks	Geen veiligheidsmaatregel;	Geen				
1969	Paradijsvogelweg	Attentieboom	Jaarlijks	Jaarlijkse inspectie;	Binnen 1 jaar				Zware wortel uit bovenstam;

Bijlage 2B Boomveiligheidsgegevens

UID	Straat	Veiligheidscategorie	Inspectie frequentie	Veiligheidsmaatregel	Veiligheidsurgentie	Afwijkingen	Ziekten en Plagen	Opmerkingen	Kenmerken uitgesteld onverenigbaar
1970	Paradijsvogelweg	Attentieboom	Jaarlijks	Jaarlijkse inspectie;	Binnen 1 jaar				Zware wortel uit bovenstam;
1975	Paradijsvogelweg	Attentieboom	Jaarlijks	Jaarlijkse inspectie;	Binnen 1 jaar				Zware wortel uit bovenstam;
1977	Paradijsvogelweg	Attentieboom	Jaarlijks	Jaarlijkse inspectie;	Binnen 1 jaar				Zware wortel uit bovenstam;
1978	Paradijsvogelweg	Attentieboom	Jaarlijks	Jaarlijkse inspectie;	Binnen 1 jaar				Zware wortel uit bovenstam;
1980	Paradijsvogelweg	Boom zonder noemenswaardige afwijkingen	3 jaarlijks	Geen veiligheidsmaatregel;	Geen				
1981	Paradijsvogelweg	Attentieboom	Jaarlijks	Jaarlijkse inspectie;	Binnen 1 jaar				Verdikking stamvoet;Zware wortel uit bovenstam;Wurgwortel;
1982	Paradijsvogelweg	Attentieboom	Jaarlijks	Jaarlijkse inspectie;	Binnen 1 jaar				Zware wortel uit bovenstam;
1983	Paradijsvogelweg	Attentieboom	Jaarlijks	Jaarlijkse inspectie;	Binnen 1 jaar				Zware wortel uit bovenstam;
1984	Paradijsvogelweg	Attentieboom	Jaarlijks	Jaarlijkse inspectie;	Binnen 1 jaar				Zware wortel uit bovenstam;Ingevallen zone;
1985	Paradijsvogelweg	Attentieboom	Jaarlijks	Jaarlijkse inspectie;	Binnen 1 jaar		Bastaardsatijnvlinder;		Zware wortel uit bovenstam;
1986	Paradijsvogelweg	Attentieboom	Jaarlijks	Jaarlijkse inspectie;	Binnen 1 jaar				Zware wortel uit bovenstam;Wurgwortel;
1987	Paradijsvogelweg	Risicoboom	Geen (rooien)	Rooien;	< 1 jaar				Zware wortel uit bovenstam;
1988	Paradijsvogelweg	Boom zonder noemenswaardige afwijkingen	3 jaarlijks	Geen veiligheidsmaatregel;	Geen				
2001	Paradijsvogelweg	Attentieboom	Jaarlijks	Jaarlijkse inspectie;	Binnen 1 jaar				Zware wortel uit bovenstam; wurgwortel
2002	Paradijsvogelweg	Boom zonder noemenswaardige afwijkingen	3 jaarlijks	Geen veiligheidsmaatregel;	Geen				
2003	Paradijsvogelweg	Attentieboom	Jaarlijks	Jaarlijkse inspectie;	Binnen 1 jaar				Zware wortel uit bovenstam;
2004	Paradijsvogelweg	Attentieboom	Jaarlijks	Jaarlijkse inspectie;	Binnen 1 jaar			Opslag onderstam of wortels	Verdikking stamvoet;Zware wortel uit bovenstam;Scheefzakken;
2005	Paradijsvogelweg	Attentieboom	Jaarlijks	Jaarlijkse inspectie;	Binnen 1 jaar				Zware wortel uit bovenstam;
2006	Paradijsvogelweg	Attentieboom	Jaarlijks	Jaarlijkse inspectie;	Binnen 1 jaar				Zware wortel uit bovenstam;
2007	Paradijsvogelweg	Boom zonder noemenswaardige afwijkingen	3 jaarlijks	Geen veiligheidsmaatregel;	Geen				
2008	Paradijsvogelweg	Boom zonder noemenswaardige afwijkingen	3 jaarlijks	Geen veiligheidsmaatregel;	Geen				
2750	Goudplevierweg	Risicoboom	Geen (rooien)	Rooien;	< 1 jaar			Brandschade kroon	Zware wortel uit bovenstam;
2752	Goudplevierweg	Attentieboom	Jaarlijks	Jaarlijkse inspectie;	Binnen 1 jaar			Brandschade	
2753	Goudplevierweg	Risicoboom	Geen (rooien)	Rooien;	< 1 jaar			brandschade	Zware wortel uit bovenstam;
2859	Paradijsvogelweg	Risicoboom	Geen (rooien)	Rooien;	< 1 jaar				Zware wortel uit bovenstam;Wurgwortel;
2879	Paradijsvogelweg	Risicoboom	Geen (rooien)	Rooien;	< 1 jaar				Zware wortel uit bovenstam;
2896	Paradijsvogelweg	Risicoboom	Geen (rooien)	Rooien;	< 1 jaar				Zware wortel uit bovenstam;
2898	Paradijsvogelweg	Risicoboom	Geen (rooien)	Rooien;	< 1 jaar				Zware wortel uit bovenstam;Wurgwortel;
2899	Paradijsvogelweg	Boom zonder noemenswaardige afwijkingen	3 jaarlijks	Geen veiligheidsmaatregel;	Geen				
2916	Paradijsvogelweg	Boom zonder noemenswaardige afwijkingen	3 jaarlijks	Geen veiligheidsmaatregel;	Geen				
2917	Paradijsvogelweg	Boom zonder noemenswaardige afwijkingen	3 jaarlijks	Geen veiligheidsmaatregel;	Geen				
2918	Paradijsvogelweg	Attentieboom	Jaarlijks	Jaarlijkse inspectie;	Binnen 1 jaar				Zware wortel uit bovenstam;
2919	Goudplevierweg	Risicoboom	Geen (rooien)	Rooien;	< 1 jaar				Zware wortel uit bovenstam; wurgwortel
2920	Paradijsvogelweg	Attentieboom	Jaarlijks	Jaarlijkse inspectie;	Binnen 1 jaar			Er is wel een duidelijke lijn zichtbaar over de wortelaanzetten wat kan duiden op goede ent	Zware wortel uit bovenstam;
2929	Paradijsvogelweg	Risicoboom	Geen (rooien)	Rooien;	< 1 jaar				Verdikking stamvoet;Wurgwortel;
2930	Paradijsvogelweg	Attentieboom	Jaarlijks	Jaarlijkse inspectie;	Binnen 1 jaar				Zware wortel uit bovenstam;
2931	Paradijsvogelweg	Boom zonder noemenswaardige afwijkingen	3 jaarlijks	Geen veiligheidsmaatregel;	Geen				
2932	Goudplevierweg	Attentieboom	Jaarlijks	Jaarlijkse inspectie;	Binnen 1 jaar			wurgwortel, opslag	Wurgwortel;
2935	Goudplevierweg	Risicoboom	Geen (rooien)	Rooien;	< 1 jaar			Brandschade	Zware wortel uit bovenstam;
2940	Paradijsvogelweg	Boom zonder noemenswaardige afwijkingen	3 jaarlijks	Geen veiligheidsmaatregel;	Geen				
2945	Goudplevierweg	Risicoboom	Geen (rooien)	Rooien;	< 1 jaar				Zware wortel uit bovenstam; wurgwortel
2946	Paradijsvogelweg	Attentieboom	Jaarlijks	Jaarlijkse inspectie;	Binnen 1 jaar				Zware wortel uit bovenstam;
2948	Paradijsvogelweg	Attentieboom	Jaarlijks	Jaarlijkse inspectie;	Binnen 1 jaar				Zware wortel uit bovenstam;
2949	Paradijsvogelweg	Attentieboom	Jaarlijks	Jaarlijkse inspectie;	Binnen 1 jaar				Zware wortel uit bovenstam;Wurgwortel;
2964	Paradijsvogelweg	Attentieboom	Jaarlijks	Jaarlijkse inspectie;	Binnen 1 jaar				Zware wortel uit bovenstam;Wurgwortel;
2965	Paradijsvogelweg	Attentieboom	Jaarlijks	Jaarlijkse inspectie;	Binnen 1 jaar				Zware wortel uit bovenstam;
2966	Paradijsvogelweg	Attentieboom	Jaarlijks	Jaarlijkse inspectie;	Binnen 1 jaar			Opschot stamvoet	Zware wortel uit bovenstam;
2967	Paradijsvogelweg	Boom zonder noemenswaardige afwijkingen	3 jaarlijks	Geen veiligheidsmaatregel;	Geen				
2969	Paradijsvogelweg	Attentieboom	Jaarlijks	Jaarlijkse inspectie;	Binnen 1 jaar				Zware wortel uit bovenstam;
2980	Paradijsvogelweg	Attentieboom	Jaarlijks	Jaarlijkse inspectie;	Binnen 1 jaar				Zware wortel uit bovenstam;
2981	Paradijsvogelweg	Boom zonder noemenswaardige afwijkingen	3 jaarlijks	Geen veiligheidsmaatregel;	Geen				
3001	Goudplevierweg	Risicoboom	Geen (rooien)	Rooien;	< 1 jaar				Zware wortel uit bovenstam;
3009	Goudplevierweg	Risicoboom	Geen (rooien)	Rooien;	< 1 jaar				Verdikking stamvoet;
3011	Goudplevierweg	Risicoboom	Geen (rooien)	Rooien;	< 1 jaar				Zware wortel uit bovenstam;Ingevallen zone;
3012	Paradijsvogelweg	Attentieboom	Jaarlijks	Jaarlijkse inspectie;	Binnen 1 jaar				Zware wortel uit bovenstam;Wurgwortel;
3013	Paradijsvogelweg	Attentieboom	Jaarlijks	Jaarlijkse inspectie;	Binnen 1 jaar				Verdikking stamvoet;Zware wortel uit bovenstam;Wurgwortel;
3014	Paradijsvogelweg	Attentieboom	Jaarlijks	Jaarlijkse inspectie;	Binnen 1 jaar				Zware wortel uit bovenstam;
3026	Paradijsvogelweg	Attentieboom	Jaarlijks	Jaarlijkse inspectie;	Binnen 1 jaar				Zware wortel uit bovenstam;Wurgwortel;
3064	Paradijsvogelweg	Attentieboom	Jaarlijks	Jaarlijkse inspectie;	Binnen 1 jaar				Zware wortel uit bovenstam;
3065	Goudplevierweg	Risicoboom	Geen (rooien)	Rooien;	Binnen 24 uur				Scheefzakken;
3066	Paradijsvogelweg	Boom zonder noemenswaardige afwijkingen	3 jaarlijks	Geen veiligheidsmaatregel;	Geen	Schade stam;			

Bijlage 2B Boomveiligheidsgegevens

UID	Straat	Veiligheidscategorie	Inspectie frequentie	Veiligheidsmaatregel	Veiligheidsurgentie	Afwijkingen	Ziekten en Plagen	Opmerkingen	Kenmerken uitgesteld onverenigbaar
3067	Paradijsvogelweg	Boom zonder noemenswaardige afwijkingen	3 jaarlijks	Geen veiligheidsmaatregel;	Geen				
3106	Paradijsvogelweg	Boom zonder noemenswaardige afwijkingen	3 jaarlijks	Geen veiligheidsmaatregel;	Geen			Opslag onderstam	
3107	Paradijsvogelweg	Attentieboom	Jaarlijks	Jaarlijkse inspectie;	Binnen 1 jaar				Zware wortel uit bovenstam;
3108	Goudplevierweg	Risicoboom	Geen (rooien)	Rooien;	< 1 jaar			wortelschade ploegen.	Zware wortel uit bovenstam;
3119	Paradijsvogelweg	Boom zonder noemenswaardige afwijkingen	3 jaarlijks	Geen veiligheidsmaatregel;	Geen				
3125	Paradijsvogelweg	Boom zonder noemenswaardige afwijkingen	3 jaarlijks	Geen veiligheidsmaatregel;	Geen				
3126	Paradijsvogelweg	Attentieboom	Jaarlijks	Jaarlijkse inspectie;	Binnen 1 jaar				Verdikking stamvoet;Wurgwortel;
3127	Paradijsvogelweg	Attentieboom	Jaarlijks	Jaarlijkse inspectie;	Binnen 1 jaar				Zware wortel uit bovenstam;
3132	Paradijsvogelweg	Boom zonder noemenswaardige afwijkingen	3 jaarlijks	Geen veiligheidsmaatregel;	Geen				
3137	Paradijsvogelweg	Attentieboom	Jaarlijks	Jaarlijkse inspectie;	Binnen 1 jaar	Schade stamvoet;			Zware wortel uit bovenstam;
3138	Paradijsvogelweg	Risicoboom	Geen (rooien)	Rooien;	< 1 jaar				Zware wortel uit bovenstam;
3143	Paradijsvogelweg	Boom zonder noemenswaardige afwijkingen	3 jaarlijks	Geen veiligheidsmaatregel;	Geen				
3144	Paradijsvogelweg	Boom zonder noemenswaardige afwijkingen	3 jaarlijks	Geen veiligheidsmaatregel;	Geen				
3145	Paradijsvogelweg	Attentieboom	Jaarlijks	Jaarlijkse inspectie;	Binnen 1 jaar				Zware wortel uit bovenstam;
3146	Paradijsvogelweg	Attentieboom	Jaarlijks	Jaarlijkse inspectie;	Binnen 1 jaar				Zware wortel uit bovenstam;
3152	Paradijsvogelweg	Boom zonder noemenswaardige afwijkingen	3 jaarlijks	Geen veiligheidsmaatregel;	Geen				
3159	Paradijsvogelweg	Risicoboom	Geen (rooien)	Rooien;	< 1 jaar				Zware wortel uit bovenstam;
3161	Paradijsvogelweg	Boom zonder noemenswaardige afwijkingen	3 jaarlijks	Geen veiligheidsmaatregel;	Geen				
3165	Paradijsvogelweg	Attentieboom	Jaarlijks	Jaarlijkse inspectie;	Binnen 1 jaar				Verdikking stamvoet;Zware wortel uit bovenstam;Scheefzakken;Wurgwortel;
3166	Goudplevierweg	Risicoboom	Geen (rooien)	Rooien;	< 1 jaar				Zware wortel uit bovenstam;Ingevallen zone;
3167	Goudplevierweg	Boom zonder noemenswaardige afwijkingen	3 jaarlijks	Geen veiligheidsmaatregel;	Geen				
3169	Goudplevierweg	Risicoboom	Geen (rooien)	Rooien;	< 1 jaar				Verdikking stamvoet;
3173	Paradijsvogelweg	Boom zonder noemenswaardige afwijkingen	3 jaarlijks	Geen veiligheidsmaatregel;	Geen				
3177	Goudplevierweg	Risicoboom	Geen (rooien)	Rooien;	< 1 jaar				Zware wortel uit bovenstam;
3178	Paradijsvogelweg	Attentieboom	Jaarlijks	Jaarlijkse inspectie;	Binnen 1 jaar				Zware wortel uit bovenstam;
3179	Goudplevierweg	Risicoboom	Geen (rooien)	Rooien;	< 1 jaar				Zware wortel uit bovenstam;
3190	Paradijsvogelweg	Boom zonder noemenswaardige afwijkingen	3 jaarlijks	Geen veiligheidsmaatregel;	Geen				
3191	Goudplevierweg	Risicoboom	Geen (rooien)	Rooien;	< 1 jaar	Schade stam;Schade stamvoet;			Zware wortel uit bovenstam;
3192	Paradijsvogelweg	Attentieboom	Jaarlijks	Jaarlijkse inspectie;	Binnen 1 jaar				Zware wortel uit bovenstam;Wurgwortel;
3193	Goudplevierweg	Risicoboom	Geen (rooien)	Rooien;	< 1 jaar				Zware wortel uit bovenstam;
3194	Goudplevierweg	Attentieboom	Jaarlijks	Jaarlijkse inspectie;	Binnen 1 jaar			wurgwortel. Opslag uit wortel	Wurgwortel;
3195	Paradijsvogelweg	Attentieboom	Jaarlijks	Jaarlijkse inspectie;	Binnen 1 jaar				Zware wortel uit bovenstam;
3196	Paradijsvogelweg	Boom zonder noemenswaardige afwijkingen	3 jaarlijks	Geen veiligheidsmaatregel;	Geen				
3205	Paradijsvogelweg	Attentieboom	Jaarlijks	Jaarlijkse inspectie;	Binnen 1 jaar			Opslag onderstam	Zware wortel uit bovenstam;
3210	Paradijsvogelweg	Boom zonder noemenswaardige afwijkingen	3 jaarlijks	Geen veiligheidsmaatregel;	Geen				
3222	Paradijsvogelweg	Boom zonder noemenswaardige afwijkingen	3 jaarlijks	Geen veiligheidsmaatregel;	Geen				
3223	Paradijsvogelweg	Boom zonder noemenswaardige afwijkingen	3 jaarlijks	Geen veiligheidsmaatregel;	Geen				
3224	Paradijsvogelweg	Boom zonder noemenswaardige afwijkingen	3 jaarlijks	Geen veiligheidsmaatregel;	Geen				
3225	Paradijsvogelweg	Risicoboom	Geen (rooien)	Rooien;	< 1 jaar				Zware wortel uit bovenstam;
3231	Paradijsvogelweg	Boom zonder noemenswaardige afwijkingen	3 jaarlijks	Geen veiligheidsmaatregel;	Geen				
3232	Paradijsvogelweg	Boom zonder noemenswaardige afwijkingen	3 jaarlijks	Geen veiligheidsmaatregel;	Geen				
3233	Paradijsvogelweg	Risicoboom	Geen (rooien)	Rooien;	< 1 jaar				Zware wortel uit bovenstam;
3235	Paradijsvogelweg	Risicoboom	Geen (rooien)	Rooien;	< 1 jaar				Zware wortel uit bovenstam;Wurgwortel;
3244	Paradijsvogelweg	Risicoboom	Geen (rooien)	Rooien;	< 1 jaar	Plakoksel kroon;			Zware wortel uit bovenstam;
3249	Paradijsvogelweg	Boom zonder noemenswaardige afwijkingen	3 jaarlijks	Geen veiligheidsmaatregel;	Geen				
3250	Paradijsvogelweg	Risicoboom	Geen (rooien)	Rooien;	< 1 jaar				Zware wortel uit bovenstam;
3252	Paradijsvogelweg	Boom zonder noemenswaardige afwijkingen	3 jaarlijks	Geen veiligheidsmaatregel;	Geen				
3253	Paradijsvogelweg	Risicoboom	Geen (rooien)	Rooien;	< 1 jaar				Zware wortel uit bovenstam;Wurgwortel;
3273	Paradijsvogelweg	Risicoboom	Geen (rooien)	Rooien;	< 1 jaar				Zware wortel uit bovenstam;
3294	Paradijsvogelweg	Attentieboom	Jaarlijks	Jaarlijkse inspectie;	Binnen 1 jaar				Zware wortel uit bovenstam;
3296	Paradijsvogelweg	Risicoboom	Geen (rooien)	Rooien;	< 1 jaar				Zware wortel uit bovenstam;
3298	Paradijsvogelweg	Boom zonder noemenswaardige afwijkingen	3 jaarlijks	Geen veiligheidsmaatregel;	Geen				
3307	Paradijsvogelweg	Attentieboom	Jaarlijks	Jaarlijkse inspectie;	Binnen 1 jaar				Zware wortel uit bovenstam;
3308	Paradijsvogelweg	Risicoboom	Geen (rooien)	Rooien;	< 1 jaar				Zware wortel uit bovenstam;
3311	Paradijsvogelweg	Risicoboom	Geen (rooien)	Rooien;	< 1 jaar				Zware wortel uit bovenstam;
3312	Paradijsvogelweg	Boom zonder noemenswaardige afwijkingen	3 jaarlijks	Geen veiligheidsmaatregel;	Geen				
3358	Paradijsvogelweg	Risicoboom	Geen (rooien)	Rooien;	< 1 jaar				Zware wortel uit bovenstam;Wurgwortel;
3406	Paradijsvogelweg	Risicoboom	Geen (rooien)	Rooien;	< 1 jaar				Zware wortel uit bovenstam;
3407	Paradijsvogelweg	Risicoboom	Geen (rooien)	Rooien;	< 1 jaar				Zware wortel uit bovenstam;
3417	Paradijsvogelweg	Attentieboom	Jaarlijks	Jaarlijkse inspectie;	Binnen 1 jaar	Schade stam;			Zware wortel uit bovenstam;
3434	Paradijsvogelweg	Boom zonder noemenswaardige afwijkingen	3 jaarlijks	Geen veiligheidsmaatregel;	Geen				
3509	Paradijsvogelweg	Attentieboom	Jaarlijks	Jaarlijkse inspectie;	Binnen 1 jaar				Verdikking stamvoet;

Bijlage 2B Boomveiligheidsgegevens

UID	Straat	Veiligheidscategorie	Inspectie frequentie	Veiligheidsmaatregel	Veiligheidsurgentie	Afwijkingen	Ziekten en Plagen	Opmerkingen	Kenmerken uitgesteld onverenigbaar
3522	Paradijsvogelweg	Attentieboom	Jaarlijks	Jaarlijkse inspectie;	Binnen 1 jaar				Verdikking stamvoet;Zware wortel uit bovenstam;Wurgwortel;
3525	Paradijsvogelweg	Boom zonder noemenswaardige afwijkingen	3 jaarlijks	Geen veiligheidsmaatregel;	Geen				
3588	Paradijsvogelweg	Attentieboom	Jaarlijks	Jaarlijkse inspectie;	Binnen 1 jaar				Zware wortel uit bovenstam;
3589	Paradijsvogelweg	Boom zonder noemenswaardige afwijkingen	3 jaarlijks	Geen veiligheidsmaatregel;	Geen				
3779	Goudplevierweg	Attentieboom	Jaarlijks	Jaarlijkse inspectie;	Binnen 1 jaar			Brandschade	
3781	Goudplevierweg	Boom zonder noemenswaardige afwijkingen	3 jaarlijks	Geen veiligheidsmaatregel;	Geen				
3798	Paradijsvogelweg	Attentieboom	Jaarlijks	Jaarlijkse inspectie;	Binnen 1 jaar				Zware wortel uit bovenstam;
3843	Goudplevierweg	Risicoboom	Geen (rooien)	Rooien;	< 1 jaar			Lichte scheefgroei tegen heersende windrichting. Zeer zware wortelaanzet	Zware wortel uit bovenstam;Scheefzakken;
3848	Paradijsvogelweg	Attentieboom	Jaarlijks	Jaarlijkse inspectie;	Binnen 1 jaar				Zware wortel uit bovenstam;
3849	Paradijsvogelweg	Attentieboom	Jaarlijks	Jaarlijkse inspectie;	Binnen 1 jaar				Zware wortel uit bovenstam;
3852	Paradijsvogelweg	Boom zonder noemenswaardige afwijkingen	3 jaarlijks	Geen veiligheidsmaatregel;	Geen				
3854	Paradijsvogelweg	Risicoboom	Geen (rooien)	Rooien;	< 1 jaar				Zware wortel uit bovenstam;
3855	Goudplevierweg	Boom zonder noemenswaardige afwijkingen	3 jaarlijks	Geen veiligheidsmaatregel;	Geen				
3858	Paradijsvogelweg	Attentieboom	Jaarlijks	Jaarlijkse inspectie;	Binnen 1 jaar				Zware wortel uit bovenstam;
3865	Paradijsvogelweg	Risicoboom	Geen (rooien)	Rooien;	< 1 jaar				Zware wortel uit bovenstam;
3866	Paradijsvogelweg	Risicoboom	Geen (rooien)	Rooien;	< 1 jaar				Zware wortel uit bovenstam;
3867	Paradijsvogelweg	Attentieboom	Jaarlijks	Jaarlijkse inspectie;	Binnen 1 jaar				Zware wortel uit bovenstam;
3868	Paradijsvogelweg	Attentieboom	Jaarlijks	Jaarlijkse inspectie;	Binnen 1 jaar				Zware wortel uit bovenstam;Wurgwortel;
3869	Paradijsvogelweg	Attentieboom	Jaarlijks	Jaarlijkse inspectie;	Binnen 1 jaar				Zware wortel uit bovenstam;
3871	Paradijsvogelweg	Risicoboom	Geen (rooien)	Rooien;	< 1 jaar				Zware wortel uit bovenstam;
3873	Paradijsvogelweg	Attentieboom	Jaarlijks	Jaarlijkse inspectie;	Binnen 1 jaar				Zware wortel uit bovenstam;
4098	Paradijsvogelweg	Boom zonder noemenswaardige afwijkingen	3 jaarlijks	Geen veiligheidsmaatregel;	Geen				
4099	Paradijsvogelweg	Risicoboom	Geen (rooien)	Rooien;	< 1 jaar				Zware wortel uit bovenstam;
4100	Paradijsvogelweg	Risicoboom	Geen (rooien)	Rooien;	< 1 jaar				Zware wortel uit bovenstam;Wurgwortel;
4102	Paradijsvogelweg	Boom zonder noemenswaardige afwijkingen	3 jaarlijks	Geen veiligheidsmaatregel;	Geen				
4193	Paradijsvogelweg	Risicoboom	Geen (rooien)	Rooien;	< 1 jaar				Zware wortel uit bovenstam;
4194	Paradijsvogelweg	Boom zonder noemenswaardige afwijkingen	3 jaarlijks	Geen veiligheidsmaatregel;	Geen				
4199	Paradijsvogelweg	Risicoboom	Geen (rooien)	Rooien;	< 1 jaar				Zware wortel uit bovenstam;Ingevallen zone;Wurgwortel;
4248	Paradijsvogelweg	Attentieboom	Jaarlijks	Jaarlijkse inspectie;	Binnen 1 jaar				Zware wortel uit bovenstam;
4249	Paradijsvogelweg	Boom zonder noemenswaardige afwijkingen	3 jaarlijks	Geen veiligheidsmaatregel;	Geen				
4250	Paradijsvogelweg	Boom zonder noemenswaardige afwijkingen	3 jaarlijks	Geen veiligheidsmaatregel;	Geen				
4251	Paradijsvogelweg	Attentieboom	Jaarlijks	Jaarlijkse inspectie;	Binnen 1 jaar				Zware wortel uit bovenstam;
4252	Paradijsvogelweg	Attentieboom	Jaarlijks	Jaarlijkse inspectie;	Binnen 1 jaar			wel lijn zichtbaar op zware wortel aan een zijde	Zware wortel uit bovenstam;
4253	Paradijsvogelweg	Attentieboom	Jaarlijks	Jaarlijkse inspectie;	Binnen 1 jaar				Verdikking stamvoet;
4254	Paradijsvogelweg	Attentieboom	Jaarlijks	Jaarlijkse inspectie;	Binnen 1 jaar				Verdikking stamvoet;
4255	Paradijsvogelweg	Attentieboom	Jaarlijks	Jaarlijkse inspectie;	Binnen 1 jaar				Zware wortel uit bovenstam;
4256	Paradijsvogelweg	Attentieboom	Jaarlijks	Jaarlijkse inspectie;	Binnen 1 jaar				Zware wortel uit bovenstam;
4257	Paradijsvogelweg	Attentieboom	Jaarlijks	Jaarlijkse inspectie;	Binnen 1 jaar				Zware wortel uit bovenstam;
4258	Paradijsvogelweg	Boom zonder noemenswaardige afwijkingen	3 jaarlijks	Geen veiligheidsmaatregel;	Geen				
4259	Paradijsvogelweg	Attentieboom	Jaarlijks	Jaarlijkse inspectie;	Binnen 1 jaar				Verdikking stamvoet;
4260	Paradijsvogelweg	Attentieboom	Jaarlijks	Jaarlijkse inspectie;	Binnen 1 jaar				Zware wortel uit bovenstam;
4261	Paradijsvogelweg	Attentieboom	Jaarlijks	Jaarlijkse inspectie;	Binnen 1 jaar				Zware wortel uit bovenstam;
4262	Paradijsvogelweg	Attentieboom	Jaarlijks	Jaarlijkse inspectie;	Binnen 1 jaar				Zware wortel uit bovenstam;Wurgwortel;
4263	Paradijsvogelweg	Boom zonder noemenswaardige afwijkingen	3 jaarlijks	Geen veiligheidsmaatregel;	Geen				
4264	Paradijsvogelweg	Attentieboom	Jaarlijks	Jaarlijkse inspectie;	Binnen 1 jaar				Verdikking stamvoet;
4265	Paradijsvogelweg	Boom zonder noemenswaardige afwijkingen	3 jaarlijks	Geen veiligheidsmaatregel;	Geen				
4266	Paradijsvogelweg	Boom zonder noemenswaardige afwijkingen	3 jaarlijks	Geen veiligheidsmaatregel;	Geen				
4267	Paradijsvogelweg	Boom zonder noemenswaardige afwijkingen	3 jaarlijks	Geen veiligheidsmaatregel;	Geen				